26. Jahrgang · Nr. 3 · März 2011

Pfullinger Journal

Anzeigen-Illustrierte für den Raum Pfullingen Eningen · Schwäbische Alb

GHV Pfullingen

Der Pfulben kommt

VfL Pfullingen

Was kommt nach dem Sportzentrum

Lichtenstein:

Holzelfinger Steige rutscht weiter

Mit Narrenfahrplan für die Region

SCHÄNZLIN
Autohaus
Ihr Volkswagen Partner
Marktstraße 57, Pfullingen,
Telefon 07121/972620
e-mail: info@autohaus-schaenzlin.de
web: www.autohaus-schaenzlin.de

Titelfoto: Bildarchiv Fieselmann, Eningen unter Achalm

OQS®
Optimale Qualitäts-Sicherung

Unsere anerkannte Beratungsleistung wird staatlich gefördert. Sichern Sie sich jetzt Fördermittel in Höhe von 1500 Euro.

QUALITÄTSMANAGEMENT
UMWELTMANAGEMENT
ENERGIEMANAGEMENT
SERVICE-SIEGEL

Fordern Sie ein kostenloses Angebot an!
Benzstraße 5 | 72793 Pfullingen
Telefon 07121 34533-0 | Fax 07121 34533-10
www.oqs-world.de

Haustüren
individuell gestaltet
Fensterbau Glaserei MOLLENKOPF
Hannes Mollenkopf e.K.
Achalmstraße 61 • 72793 Pfullingen
Telefon 07121/7 80 88 • Fax 79 0112
www.fensterbau-mollenkopf.de

Der CALEO - Maßstab in Bild und Ton

Die neue Generation Flachbildgeräte in zwei Größen ist bei uns zu hören und vor allem zu sehen!

Der CALEO - eine Neuheit von Metz
ein deutsches Qualitäts-Produkt

biegler
AKUSTIK-STUDIO
Flat-TV • Highend • Hifi
Heimkino • Multiroom
RT · Nürtingerhofstr. 9 (Seitengasse der Ob. Wilhelmstr.) · Fon 0 7121/ 74 84 50
www.as-biegler.de

STADT-GESPRÄCH

Landtagswahl 2011

(KE) Wie man derzeit in den arabischen Länder beobachten kann, sind die Leute dort ganz scharf auf freie Wahlen. Bei uns dagegen lässt das Interesse an Wahlen immer mehr nach. In Reutlingen gingen bei der Oberbürgermeisterwahl nicht einmal ein Viertel der Bürger zum Abstimmen, jetzt bei der Landtagswahl Ende März werden es zwar mehr sein, aber die größte Gruppe sind sicher wieder die Nichtwähler. Nun geht es bei einer Landtagswahl auch nicht gerade um lebenswichtige Dinge, denn bei uns wird das meiste nicht in Stuttgart, sondern in Brüssel, in Berlin und auf den Rathäusern entschieden. Aber Teile unseres Leben werden doch im Stuttgarter Landtag gestaltet, unsere Schulen, unsere Polizei, vielleicht sogar der Bahnhofsumbau in der Landeshauptstadt. Also sollte man doch zur Wahl gehen, keiner von uns ist so stark beschäftigt, dass er nicht die paar Minuten zum Abstimmen aufbringen könnte. Falsch ist auch die weit verbreitete Meinung, auf eine Stimme käme es nicht an. Falsch ist es deswegen, weil die Leute mit radikalen Meinungen an Abstimmungen teilnehmen, da sie auf diese Weise ohne eigenes Risiko und Engagement Veränderungen anstreben können. Grundsätzlich können wir mit der Stellung Baden - Württembergs in Deutschland ganz zufrieden sein, wir haben Spitzenwerte bei den Schulergebnissen, bei den Universitäten, bei der Industrieproduktion und eine niedrige Arbeitslosenquote. Wir haben die höchste Zuwanderungsrate, aus allen Himmelsrichtungen wollen sie zu uns nach Schwaben. Ärgerlich bleibt, dass wir soviel an andere Bundesländer im Länderfinanzausgleich bezahlen müssen, die dann ohne eigene Anstrengungen an ihre Bewohner Wohltaten verteilen, die wir uns nicht leisten können, weil uns das Geld weggenommen wird. Es ist zwar moralisch vielleicht nicht ganz einwandfrei, aber ich erwarte von einem Bettler, dem ich was gebe, dass dieser nicht besser lebt wie ich selber. Deshalb wähle ich eine Partei, die zuerst an die eigenen Landeskinder denkt und erst dann an andere Länder.

Narreninflation

(KE) Viele Leute sind das ganze Leben narret (für Nichtschwaben = sauer, stinkig), andere wiederum sind nur zeitweise närrisch (für Nichtschwaben: eine leichte Form der Geisteskrankheit). Wenn sich das Närrischsein auf die Fasnetszeit beschränkt, so nennt man das Brauchtum. Früher verkleideten sich nur die Katholischen als Narren, heute - wo es im Alltag fast keine Unterschiede zwischen den großen Volksreligionen mehr gibt - werfen sich auch die Evangelischen ins .Häs", d. h. sie rennen als Hexen, Teufel oder als nur örtlich bekannte Sagengestalt in allerlei Umzügen durch die Dörfer und Städte. Gegen die Bezahlung von zwei oder drei Euro kann man sie besichtigen und auch hören, denn jede Narrengruppe hat einen eigenen Narrenruf und jede dritte eine schräg spielende Musikgruppe. Den meisten Leuten gefällt das, besonders den Kindern wegen der Bonbons, die herumgeworfen werden und den jungen Mädchen, die von den Hexen und Teufeln herumgeschleppt werden. Allmählich aber läuft das Mengenverhältnis zwischen Narren und Zuschauer aus dem Ruder. Auf einen Narren kommt ein Zuschauer und da kommt keine richtige Stimmung mehr auf. Die Narrengruppen warten frierend am Aufstellungsort, bis sie endlich los laufen dürfen im Festzug, die Zuschauer frieren am Straßenrand. Den jungen Mädchen reicht es, wenn sie zum dritten oder vierten mal mitgeschleppt werden, am Schluss lassen sogar die Kinder die Bonbons auf der Straße liegen, weil ihr Beutesack voll gestopft ist mit Süßigkeiten. Es gäbe zwei Rezepte zur Stimmungshebung. Das eine wäre die Begrenzung der Hästräger auf eine Höchstzahl von etwa dreißig Personen, das andere wäre die Ausweitung der Hexen- und Teufelsangriffe auch auf ältere Jahrgänge. Zwar gibt es vordergründige Proteste, wenn eine dreißigjährige Frau von männlichen Teufeln ein Stück mit entführt und etwas angemalt wird, aber in Wirklichkeit sind sie ungeheuer stolz, dass sie noch attraktiv genug sind einen Teufel anzulocken. Auch den älteren Männern gefällt das Entführen durch weibliche Hexen. Nun sag keiner, man könne wegen der Verkleidung nicht erkennen, ob ein Mann oder eine Frau in der Maske steckt. Ein Blick auf die

IMPRESSUM
Pfullinger Journal
Anzeigen-Illustrierte für den Raum Pfullingen Eningen - Schwäbische Alb

Erscheinungsweise: monatlich; kostenlose Verteilung an Haushalte in: Pfullingen, Eningen u.A., St. Johann, Lichtenstein, Engstingen, Kohlstetten, Hohenstein und Sonnenbühl.
Auflage: 23.500 Exemplare
Herausgeberin und verantwortlich für Anzeigen und Redaktion:
Britta Wayand,
Gielsbergweg 35
72793 Pfullingen,
Telefon 07121/70 65 68
Telefax 07121/70 65 69
info@pfullinger-journal.de
Druck: Fischbach Druck GmbH
Nachdruck oder Verarbeitung von Text und Anzeigen nur mit Genehmigung des Herausgebers.
Geschäftszeiten:
Mo.-Fr. 9.00 - 12.00 und 14.00 - 18.00 Uhr bzw. nach tel. Absprache.
Für den Inhalt der Anzeigen sind die Auftraggeber verantwortlich.

• Rolläden • Jalousien
• Markisen • Beschattung
• Klappläden • Rollos
• Verdunkelungen
• Schirme • Sektionaltore
• Rolltore • Rollgitter
... und vieles mehr
Besuchen Sie unsere Ausstellung
Mayer
Rolladen- & Sonnenschutztechnik
72793 Pfullingen · Max-Eyth-Straße 18 · Tel. 0 71 21 - 7 17 12
72555 Metzingen · Metzinger Straße 39 · Tel. 07123 - 13 77
www.mayer-rolladen.de

Damit es Ihnen nicht auch so geht...
BAHLO
Bahlo
Heizung
Sanitär
Flaschnerei
Kundendienst
72793 Pfullingen
Telefon 07121/756260

Schuhgröße und ein Hinhören auf die Stimme entlarvt sofort das Geschlecht. Die Nummer, die jeder Maskenträger am Ärmel tragen muss, garantiert, dass alles im grünen Bereich bleibt und nicht wirklich ausartet.

Müllprobleme

(KE) Die Müllabfuhr ist bei uns eine Aufgabe des Landkreises oder der größeren Städte wie Reutlingen, Metzingen und Pfullingen. Natürlich sammeln die den Müll nicht selber, sondern beauftragen damit kommerzielle Unternehmen, die was von der Verwertung verstehen, weil im Müll mehr Wertstoffe stecken als im Boden von Deutschland. Aufgrund des europäischen Rechts müssen solche Aufträge europaweit ausgeschrieben werden und dann soll der "günstigste" Anbieter den Auftrag bekommen. Schönes Nebenergebnis wäre, dass wir Bürger weniger Müllgebühren zahlen müssten. Soweit in der Theorie, die Praxis aber ist weniger erfreulich. Seit jetzt zu Jahresbeginn teilweise neue Firmen unseren Müll abholen, wurden folgende Klagen an uns herangetragen: Die Müllsäcke seien kleiner geworden, sie seien aus brüchigerem Material, die Abholzeiten würden nicht eingehalten und vor allem hätten sich die Abholtage verändert und vervielfacht. Daher sollte man den gesetzlichen Auftrag, den Entsorgungsdienst dem "günstigsten Bieter" zu übertragen, auch richtig übersetzen. Der Billigste ist nicht immer gleich der Günstigste, man sollte auch auf die Interessen der Bürger achten.

Ein Labyrinth von Wühlmausgängen wurde nach der Schneeschmelze freigelegt. Die ersten der Erdbewohner waren auch schon eifrig am Wühlen und schütteten die obligatorischen Haufen auf.

Nach der Schneeschmelze

(BM) So mancher Spaziergänger stellt sich in den ersten Tagen nach der Schneeschmelze die Frage: "Ja om Hemmels Willa - was ischt denn des?" Gemeint ist ein Labyrinth von Gängen auf den vom Schnee befreiten Wiesen. "Des send oberirdische Gäng' vo de Wühlmäus'" klärte ein Fachkundiger auf.
Weiter wusste jener Naturfreund zu berichten, dass die Wühlmäuse eigentlich Lemminge heißen. Dann sprudelte es aus ihm heraus: Die Gangsysteme, die solche kurzschwänzigen Mäuse im Sommer anlegen, sind weit ausgedehnt und liegen knapp unter der Erdoberfläche.
Den Winter tummeln sich die Lemminge in Gängen unter dem Schnee. In diesen Schneetunnel sind sie vor äußeren Witterungseinflüssen geschützt und können hier ungestört ihre Nahrung, die aus Moosen, Flechten und Gräser besteht, suchen und fressen. An den Füßen der Wühlmäuse befinden sich Scharrkrallen, die dem Tier beim Graben sehr hilfreich sind.
Stellt man einem Hobbygärtner die Frage, was er außer Läusen und Nacktschnecken nicht besonders gerne auf seinem Grund und Boden als Mitbewohner haben will, dann ist es die Wühlmaus. Das hat wohl in der Nahrungsaufnahme der Mäuse seinen Grund. Während des Sommers verzehren die Lemminge zusätzlich noch Pilze, Beeren, Schösslinge und Kräuter.
In Sachen Nachwuchs sind die grauen Garten- und Wiesenmitbewohner echte Schaffer. Zwei- bis fünfmal (!) im Jahr, nach einer Tragzeit von etwa 21 Tagen, bringen die Weibchen jeweils 4 bis 5 Junge zur Welt.
Die Lemminge haben viele Feinde, so z.B. Greifvögel, Schnee-Eulen, Vielfraße und Polarfüchse. Selbst Rentiere fressen, neben ihrer kargen Flechten- und Kräuterkost, Lemminge. Weil diese vielen Feinde seltenst in unseren Gärten anzutreffen sind (wer hat schon mal einen Elch im Garten gesehen?) fühlen die Mäuse sich dort pudeleswohl. Achso... Zwischenzeitig sind zum Labyrinth auf den Wiesen auch noch kleine Erdhügel gekommen, die von so manchem Hobbygärtner abgetragen werden und in Gartenanlagen als wertvoller Boden Verwendung finden.

Bei uns zu haben:

PUKY-Fahrzeuge für Kinder

SCHÖN
Michael Schön
Zweiradfahrzeuge
Verkauf u. Reparaturen
72793 Pfullingen Große Heerstr. 5
Tel. 071 21/7 15 04
www.2rad-schoen.de
Mo.-Fr. 8.00 - 12.30 u. 14.00 - 18.30 Uhr
Samstag 8.00 - 13.00 Uhr

GARDINEN

Raum Ausstattung Renz
Griesstraße 12, Pfullingen
Telefon 07121 / 97 54 0

Die Königin der Flüsse.

TUI Maxima - hier haben Ihre Wünsche Oberwasser! Erleben Sie das erhabene Gefühl, auf einem mächtigen Fluss wie der Donau dahinzugleiten. Ohne Hektik. Ohne Stress. Aber mit allen Annehmlichkeiten eines exklusiven Kreuzfahrtschiffs.

TUI

Charme der Donau - 6 Tage

Passau - Budapest - Passau, Abfahrten am 25.04., 20.06., 11.07. und 22.08.
TUI Maxima, Doppelkabine inkl. VP
pro Person **ab 599 €**

TUI ReiseCenter
So geht Urlaub.

TUI ReiseCenter City Reisebüro Pfullingen
Lindenplatz 1 · 72793 Pfullingen
Telefon 07121/790-294 · Fax -296
pfullingen1@tui-reisecenter.de
www.tui-reisecenter.de/pfullingen1

SCHAUSONNTAG

14.00 - 17.00 Uhr

Immer am 1. Sonntag im Monat, z.B. am
6. März '11
(keine Beratung, kein Verkauf)

KÜCHEN HOFFMANN

Lichtenstein-Holzelfingen
Kornbergstraße 7
(Nähe Greifensteinhalle)
Tel. 07129/2565
Fax 07129/6513
info@kuechenhoffmann.com · www.kuechenhoffmann.com

DanKüchen Pino ALNO Impuls Küppersbusch Miele SIEMENS

Der Wohnungs-Renovierer
MALER Stocker
☎ 07121/71281

Viertes Sommer-Sportcamp

(MR) Der VfL veranstaltet zum vierten Mal sein Sommer Sportcamp in diesem Jahr in der Woche vom 1. August bis 5. August. Teilnehmen können Kinder und Jugendliche im Alter zwischen 8 und 16 Jahren. In diesem Jahr werden bislang die Sportarten Leichtathletik, Turnen, Schwimmen sowie verschiedene Ballsportarten und Outdoor-Sportarten angeboten. Zu diesem Angebot können aber bis zum Sommer durchaus noch einige andere Sportarten hinzukommen, verrät Martina Roth, die Organisatorin des Sportcamps.
Das Camp beginnt immer um 8 Uhr mit einem Frühstück im Zelt beim Schönbergstadion. Wer kein Frühstück braucht kommt dann ab 9 Uhr ins Stadion zur Einteilung in verschiedene Sportarten, nachmittags wird dann gewechselt.
Wer sich für das Sportcamp interessiert kann genauere Einzelheiten auf der Internetseite des VfL erfahren, und sollte sich dann zügig bei Martina Roth schriftlich anmelden. Da das Sportcamp nur eine begrenzte Zahl von Jugendlichen aufnehmen kann ist es immer sehr schnell ausgebucht. Einzelheiten gibt es auch unter der Telefonnummer: 07121- 79 05 02.

SCHNELLER. ZACKZACK.

Eine Heizkostenabrechnung in nur 7 Tagen?
Wie das geht, erklärt Ihnen die
Volker und Harald Bertsch GmbH, Schloßgartenstraße 109, 72793 Pfullingen, Tel. 07121-628719-0

KALO KALORIMETA Messdienste

Jetzt ist wieder die richtige Zeit für eine intensive Fahrzeugpflege

AKTION!
vom 3.3. bis 4.4.'11 für Pkw
Außen- + Innenreinigung, inkl. Wachspolitur **98,00**

Karosseriebau Stocker
Pfullingen · Carl-Zeiss-Straße 17
(Einfahrt bei Marktkauf)
Tel. 07121/71281 · Fax 07121/73918
www.stocker-karosseriebau.de

Benefizkonzert für Kinderklinik

(CB) Das Lokale Bündnis für Familie in Pfullingen veranstaltet gemeinsam mit der Stadtkapelle und dem Liederkranz ein Benefizkonzert in der Martinskirche.
Sinn und Zweck des Konzertes ist es Geld für Farbe und Gestaltung des Kinderkrankenhauses zu sammeln.

Derzeit entsteht im Garten des Kreisklinikums Reutlingen ein neues Bettenhaus mit fünf Stockwerken. Dort wird künftig auch die neue Kinderklinik beheimatet sein.
Das Alter der kleinen Patienten reicht vom 500 gr., leichten Frühgeborenen bis hin zum jugendlichen Erwachsenen. Und sie kommen aus dem gesamten Landkreis Reutlingen.
Gebaut werden dort funktionale, hygienisch einwandfreie Klinikräume. Wie sehr sich jedoch eine farblich muntere und harmonische Gestaltung auf die Genesung der Patienten auswirkt, das wissen Eltern und Kinder schon längst und auch Pädagogen und Psychologen wissen darüber Bescheid.
Für diese farbliche Ausgestaltung fehlen jedoch die öffentlichen Mittel.
Das Benefizkonzert dient dazu wenigstens einen Teil des benötigten Geldes zu sammeln. Es findet am Sonntag, den 27. März um 17 Uhr in der Martinskirche in Pfullingen statt.

Zwei Solisten im Frühjahrskonzert

(RS) Ebenfalls am Sonntag, 27. März um 17 Uhr konzertiert das Martinskollegium in den Pfullinger Hallen mit einem abwechslungsreichen Programm aus der Romantik und mit zwei Solisten, die aufhorchen lassen. Aleksandra Lustig, Sopranistin im renommierten Stuttgarter Vokalensemble und vielfache Preisträgerin in internationalen Gesangswettbewerben, interpretiert mit den Martinskollegen die Wesendonk-Lieder von Richard Wagner. Das kammermusikalische Kleinod zeugt von der tief empfundenen Liebe des Komponisten zu seiner Mäzenin Mathilde Wesendonk. Im Original für Frauenstimme und Klavier konzipiert, kommt es in den Pfullinger Hallen in einer Bearbeitung von Gerhard Heydt für Sopran und Streichorchester zur Aufführung.
Es folgt das Violinkonzert in d-moll, ein musikantisches Jugendwerk von Felix Mendelssohn-Bartholdy, das fast 100 Jahre lang vergessen war. Erst der große Geiger Yehudi Menuhin machte wieder auf dieses Konzert aufmerksam, er nahm es in sein Repertoire auf. Das Werk wird in der Menuhin`schen Revisionsfassung musiziert, den Solopart übernimmt der hochkarätige Geiger Stefan Knote vom Radiosynphonieorchester Stuttgart.

TREPPEN RENOVIERUNG

Erhalten, was erhaltenswert ist.

- große Auswahl an Stufen
- rutschfeste Oberfläche
- schneller Einbau in 1-2 Tagen
- ohne Fugen einfache Reinigung
- Stufen in Laminat und Massivholz

Mit Sicherheit das richtige System

Ihr Ansprechpartner informiert Sie gern:
WETZEL
Schreinerei · Innenausbau
Bertram Wetzel
72793 Pfullingen · Römerstr. 75
☎ (07121) 754578
oder 0171/4375879

Mit der Sinfonie Nr. 6 von Mendelssohn-Bartholdy und einer Suite für Streichorchester von Leos Janacek wird das Konzertprogramm abgerundet. Die Leitung hat Konzertmeister Stefan Knote vom ersten Pult aus.

Kleider- und Spielzeugflohmarkt

Der Schlosskindergarten in Pfullingen veranstaltet am 9. April einen Kleider- und Spielzeugflohmarkt in der Aula der Schlossschule. Es darf jeder mitmachen und den Erlös aus den verkauften Sachen auch behalten. Einzig der Erlös aus dem Kaffe -und Kuchenverkauf kommt dem Schlosskindergarten zugute. Weitere Informationen und Anmeldung bis spätesten 18. März unter: 07121 - 79 06 06 oder direkt im Kindergarten.

Tag der offenen Tür im Samariterstift

Das Samariterstift in Pfullingen veranstaltet gemeinsam mit der Stiftung Zeit für Menschen einen Tag der offenen Tür. Geboten wird so einiges rund um die Gesundheit und das Älterwerden. Neben einem Flohmarkt und dem Verkauf von Seniorenmode, können sie Seh- und Hörtests machen lassen und sich über Pflegehilfsmittel informieren. Außerdem wird ein Film zum Thema Demenz aufgeführt. Für das leibliche Wohl ist ebenfalls gesorgt, es gibt einen offenen Mittagstisch sowie Kaffee und Kuchen. Der Tag der offenen Tür findet am Sonntag, den 3. April von 11 - 17 Uhr statt. Der Erlös aus dem Verkauf soll der Betreuung von Demenzkranken zugute kommen.

Ziegelmüller
Stuckateurbetrieb und Malerarbeiten
Gerhard Rall e.K.
Pfullingen . Lichtenstein
Telefon 071 21/70 47 60

BADER
Meisterfachbetrieb seit 1957 Fliesenfachgeschäft
Wir bieten: CM Messung (Restfeuchte Estriche)
für: Bauherren, Architekten und Kollegen
Guten Fliesenarbeiten tragen einen Namen -
BADER
Hartmut Bader, Blumenstr. 10, 72793 Pfullingen
Tel. 0170 - 93 36 188, info@fliesen-bader.de

Heizungen Pellets, Gas, Öl, Solar
Bäder Neubau, Renovierung
Kaminverkleidungen, Dachrinnen uvm
Mehr Spaß im Bad!
Rolf SCHÄFER
WÄRME WASSER SOLAR
Arbachtalstraße 2 · Eningen
Tel. 07121/8 37 90
www.rolf-schaefer.de
info@rolf-schaefer.de

Aus Schlosserei Karl Maier GmbH wird
RUHLAND
SCHLOSSEREI·STAHLBAU·GMBH
Wir sind immer noch die Alten
nur der Name ist neu!
Benzstrasse 10 • Industriegebiet • 72793 Pfullingen
Tefefon 07121/7 27 04 • Telefax 07121 /75 61 84

50 Jahre Betriebszugehörigkeit

Seit dem 3. April 1961 arbeitet Rolf Scheck schon im Druckhaus Lorch und geht nun nach 50 Jahren in den wohlverdienten Ruhestand Begonnen hat er als „Schriftsetzerlehrling“ beim Gründer der Druckerei Hugo Lorch. Nach dem Umzug der Druckerein übernahm Rolf Scheck immer mehr Aufgaben: Vom Satz, zur Plattenentwicklung, Papierschneiden, Stanzen, Nummerieren bis hin zum Buchdruck. Kundenbetreuung und Zusammenarbeit mit den Lieferanten gehörten ebenfalls zu seinen Aufgaben. Auch im wohlverdienten Ruhestand bleibt er der Firma so manche Stunde erhalten. „Wer rastet der rostet“. Dieses Motto wird Rolf Scheck noch lange Zeit begleiten. Seine Kollegen und die Firmenleitung Rainer und Bernd Abram wünschen ihm für die Zukunft alles Gute.

Irland – die grüne Insel

(VR) Ein Portrait mit Bildern und Musik bietet die Veranstaltung der Volkshochschule Pfullingen am Freitag, den 18. März, ab 20 Uhr im Musiksaal der Schloss-Schule. Grandiose Landschaften mit Wiesen, Flüssen, Seen und Bergen, sind gepaart mit Zeugnissen aus der Vergangenheit wie Megalithmonumenten aus der jungen Steinzeit, hohen Keltenkreuzen und geheimnisvollen Rundtürmen. All dies und noch viel mehr eines faszinierenden Landes, zeigen die Bilder von Eckhard Ladner, einem aus Bad Urach stammenden Reiseleiter, der seit nunmehr zwei Jahrzehnten auf der „Grünen Insel“ lebt und alle Facetten des Landes kennt. Dazu gibt es Musik von der Folkgruppe „Booghk de Doo“, die in ihren Liedern die Lebensfreude Irlands mit den keltischen Wurzeln ihrer schwäbischen Heimat verbindet. Natürlich darf dazu auch ein irisches Bier nicht fehlen. Karten im Vorverkauf gibt es in der Geschäftsstelle der Volkshochschule Pfullingen ab 07. März unter: 07121/00230.

„Aufi geht's!"
Menü Auswahl !!
Schlachtplatte
Krustenbraten
gefülltes Schweinefilet
u.v.m.
Ihre Familie Werner
Schlachtfest mit eigenem Most im Echaztaler
von Freitag 18. März bis Sonntag 20. März
Bitte unbedingt vorher reservieren!
ZUM ECHAZTALER
Di - Sa ab 17, So und Feiertag ab 11 Uhr, Mo Ruhetag.
72793 Pfullingen, Theodor-Fischer-Str. 33, Tel. 07121/930 73 05

Renz
Holzbau & Bedachungen
Dachsanierung
Wärmedämmung
Energetische Sanierung
Dachfenster
Innenausbau
An- und Umbauten
Gebäudeenergieberatung
Rufen Sie uns an!
QUALITÄT schafft Vertrauen
Pfullingen · 07121-790766 · www.holzbau-renz.de

STANDESAMT PFULLINGEN

Zuhören.
Beraten.
Begleiten.

Ihr Partner im Trauerfall
24 Stunden erreichbar

weible
Bestattungsdienst

Bahnhofstr. 2
T: 07121 78048
www.bestattungsdienst-weible.de

Diakonie
Sozialstation
Pfullingen-Eningen u.A. e.V.
Zu Hause wie gewohnt

Alten- und Krankenpflege
Nachbarschaftshilfe und
Familienpflege
Demenzbetreuungsgruppe
Tel. (071 21) 696 77 10
Fax (071 21) 696 77 30
www.dst-pfullingen-eningen.de
Marktstr.30 Pfullingen
Schillerstr. 47/3 Eningen u.A.
Tel. 071 21/88 05 70 Fax 88 05 72

Sterbefälle in Pfullingen

28.01. **Helene Elisabeth Ocker** geb. Graf, 88 Jahre alt, Pfullingen, Hohmorgenstr. 15.

28.01. **Helmut Karl Karwath**, 74 Jahre alt, Pfullingen, Hauffstr. 112.

03.02. **Eberhard Bahlo**, 70 Jahre alt, Pfullingen, Hohmorgenstr. 15,

03.02. **Theodor Keppler**, 63 Jahre alt, Pfullingen, Gönninger Str. 92.

30.01. **Willi Wolfgang Häusler**, 82 Jahre alt, Pfullingen, Eichendorffstr. 22,

04.02. **Paul Fink**, 85 Jahre alt, Pfullingen, Römerstr. 71,

05.02. **Alfred Martin Pfeiffer**, 81 Jahre alt, Pfullingen, Klosterstr. 23.

05.02. **Johanna Christine Zimmermann** geb. Neth, 93 Jahre alt, Pfullingen, Hohmorgenstr. 15.

Wir haben neue Modelle, Materialien und interessante Angebote für Sie!

GRABDENKMALE
NATURSTEINE

JÖRG LIST
STEINMETZMEISTER
72793 Pfullingen
Max-Eyth-Str. 18/1
(Gewerbegebiet Steinge - an der alten B 312)
Telefon 0 71 21/304 33 77
Telefax 0 71 21/304 33 78
Vereinbaren Sie einen Termin!

Geburten in Pfullingen

21.01. **Carmine Cucca**, Tochter von Antonio Cucca und Francesca Fede, Pfullingen, Seitenstr. 54.

21.01. **Fynn Samuel Süß**, Sohn von Steven Thorolf Schanz und Anja Maria Süß, Laiblinsplatz 3,

22.01. **Justin Murtezi**, Sohn von Nadira Murtezi, Leonhardstr. 17,

29.01. **Emma Heinrich**, Tochter von Jens Heinrich und Melanie geb. Bednarek, Pfullingen, Gerhart-Hauptmann-Str. 25.

29.01. **Luis Kreißig**. Sohn von Talgat Diaminov und Katja Kreißig, Pfullingen, Große Ziegelstr. 13,

30.01. **Acelya Nisa Katarci**, Tochter von Hakan und Daniela Francesca Katarci, geb. Albrecht, Kaiserstr. 76.05.02. **Arel Manuwald**, Sohn von Christoffer Patrick Manuwald und Aylin geb. Sever, Wörthstr. 145/1.

Eheschließungen in Pfullingen

05.02. **Volker Weiß** und **Simone Grözinger**, Pfullingen, Burgstr. 20,

05.02. **Fritz Karl Fink**, Pfullingen, Karl-Kuppinger-Str. 23 und **Annette Dorothee Heider** geb. Damrau, Albstadt,Tailfingen, Teckweg 19.

11.02. **Jörg Bahnmüller**, Im Kühnenbach 35 und **Sabrina Hartnagel**, St. Johann, Reithausweg 7.

Altersjubilare in Pfullingen

Geb.	Alter	Name/Straße
01.03.	86J.	**Gisela Tadu schewski**, geb. Maryanov, Wörthstr. 105.
01.03.	81J.	**Maria Oliveri**, Kaiserstr. 97/1.
01.03.	80J.	**Lothar Albrecht**, Kaiserstr. 70.
02.03.	88J.	**Gertrud Frank**, geb. Sommer, Jahnstr. 23.
02.03.	85J.	**Erich Burgmeier**, Hohmorgenstr. 15.
03.03.	82J.	**Erwin Kazenmaier**, Lindachstr. 18.
03.03.	80J.	**Susanne Maier**, geb. Mauermann, Karl-Kuppinger-Str. 83.
04.03.	91J.	**Gertrud Sautter**, Eninger Weg 54.
05.03.	85J.	**Klara Boley**, geb. Eitel, Weinbergstr. 59.
05.03.	85J.	**Myrta Franke**, geb. Speidel, Hohmorgenstr. 15.
05.03.	81J.	**Georgios Christidis**, Zeppelinstr. 41.
06.03.	87J.	**Helmi Körner**, geb. Schmitz, Seitenhalde 32.
06.03.	83J.	**Gertrud Heim**, geb. Boley, Römerstr. 83.
07.03.	81J.	**Martin Weber**, Steinenbolstr. 34.
07.03.	80J.	**Rosemarie Fink**, geb. Klett, Klosterstr. 69/1.
07.03.	80J.	**Alfred Hagmaier**, Seitenhalde 117.
08.03.	80J.	**Gerda Koschmider**, geb. Schwarz, Eichendorffstr. 60.

Flink + Fleißig
Ihr individueller Haushaltsservice

Sie wollen endlich wieder mehr Zeit für sich?!
Ganz gleich, ob Sie Hilfe beim Putzen, Waschen, Bügeln, etc. brauchen, wir stehen Ihnen mit freundlichen und kompetenten Mitarbeiterinnen flink und fleißig zur Seite.

Familienpflege
Und, weil wir bei allen Kassen zugelassen sind, bieten wir Ihnen natürlich auch Familienpflege und hauswirtschaftliche Versorgung an.

Ihr Haushalt ist in den besten Händen und Sie können endlich ausspannen...

Flink + Fleißig
Ihr individueller Haushaltsservice
Ferdinand-Lassalle-Straße 18
72770 Reutlingen
Telefon 07121 - 205 206
www.flink-fleissig.de

Willi BETZ
STEINMETZBETRIEB

» Grabmale
» Natursteine
» Treppen

Willi Betz Steinmetzbetrieb
Am Trieb 17
72820 Sonnenbühl-Undingen
info@steinmetz-betz.de
www.steinmetz-betz.de
Telefon 0 71 28 / 37 72

DAUERHAFT HAARFREI!
✓ SCHMERZLOS
✓ ÄSTHETISCH
✓ SICHER*
✓ FAIR IM PREIS

*Medizinisches Gerät, an 3000 Probanden klinisch getestet. Weitere Anwendungsgebiete:
- Akne
- Altersflecken
- Anti-Aging
- Couperose
- Herpes
- Nagelpilz
- Narben
- Schwangerschaftsstreifen
- Tattoo-Löschung
- Warzen
- andere Probleme

Immer Ärger mit den Haaren?
Haarentfernung
zuverlässig
dauerhaft
schmerzfrei
Ästhetik CENTER
T: 07121 622322
Ästhetik Center
Baumgartenweg 35, 72793 Pfullingen

STANDESAMT PFULLINGEN

A.i.P. Pflegedienste

Pflege. Betreuung. Beratung.
mit Sicherheit. zuhause. einfach besser.

A.i.P. -
Ambulante und
individuelle Pflege GmbH
Ferdinand-Lassalle-Straße 18
72770 Reutlingen

Telefon 07121-240 421

www.aip-pflege.de

09.03. 86J. **Ludwig Lachmann**, Beethovenstr. 4.

10.03. 89J. **Renate Wiedmeyer**, Karl-Kuppinger-Str. 11.

10.03. 82J. **Marianne Arnold**, geb. Haid, Kaiserstr. 92.

11.03. 84J. **Karl Zeiher**, Schloßgartenstr. 45.

12.03. 84J. **Marianne Schwille**, geb. Losch, Marktstraße 2.

12.03. 80J. **Mina Wolf**, geb. Schwarz, Schloßgartenstr. 80.

13.03. 84J. **Frida Rath**, geb. Reutter, Achalmstraße 52.

14.03. 85J. **Hildegard Mollenkopf**, geb. Schänzlin, Schillerstr. 30.

Ihre Schönheit und Füße gehören in Profi - Hände !

Lassen Sie sich von unserer langjährigen Erfahrung und qualifizierten Leistung in unserem Kosmetik-Studio überzeugen.

Auf Ihren Besuch freut sich Ester Ortolf

Nerie's Kosmetik-Studio

Markt Str. 10 Tel. 07121-790490
72793 Pfullingen

14.03. 82J. **Alfred Kollmar**, Panoramastr. 7.

15.03. 87J. **Friedrich Fink**, Amselweg 20/3.

15.03. 82J. **Margot Vogel** geb. Schneeberger, Achalmstr. 81.

15.03. 81J. **Anneliese Schnober**, geb. Schneider, Oberhaldenweg 4.

15.03. 80J. **Hubert Springer**, Jahnstr. 38.

16.03. 80J. **Dieter Keltsch**, Oberhaldenweg 54.

17.03. 87J. **Hedwig Klotz** geb. Wille, Schönbergstr. 23.

17.03. 85J. **Marianne Berger**, geb. Bez, Eichendorffstr. 62.

17.03. 85J. **Elisabeth Sellentin**, geb. Bollmann, Traubenstr. 52.

17.03. 84J. **Josef Keppler**, Hohe Straße 24.

17.03. 83J. **Liselotte Götz** geb. Baumann, Johannesstr. 8.

18.03. 88J. **Frida Bergner**, Gielsbergweg 11.

18.03. 82J. **Franz Jasny**, Hölderlinstr. 5.

19.03. 84J. **Luise Fink**, geb. Glöser, Schloßstraße 19.

19.03. 80J. **Helmut Wohnus**, Drosselweg 3.

20.03. 86J. **Wolfdieter Wickleder**, Häglenstr. 41.

21.03. 92J. **Maria Rist**, Große Heerstr. 9.

21.03. 89J. **Else Staiger** geb. Huß, Kirchstr. 6.

21.03. 83J. **Gertrud Henne**, geb. Schweizer, Zeppelinstr. 17.

21.03. 82J. **Fritz Keppler**, Kaiserstr. 72.

23.03. 81J. **Hermann Preusch**, Seitenhalde 96.

24.03. 87J. **Elfriede Eib**, geb. Heimberger, Hermannstr. 27.

24.03. 83J. **Maria Seiler**, geb. Brendle, Schönbergstr. 84.

24.03. 80J. **Georgette Zeiher** geb. Blind, Schloßgartenstr. 45.

25.03. 91J. **Ruth Trostowitsch** geb. Laib, Frauenhalde 33/2.

25.03. 82J. **Gerhard Geisel**, Hohmorgenstr. 15.

25.03. 82J. **Apostolos Stavridis**, An der Echaz 19.

25.03. 80J. **Theresia Macher**, geb. Siwietz, Kaiserstr. 22.

27.03. 87J. **Emilie Fehringer**, geb. Schwarz, Schloßgartenstr. 3

27.03. 85J. **Gerda Heinlin**, Moltkestr. 34.

27.03. 81J. **Maria Hausch**, geb. Mickla, Panoramastr. 11.

28.03. 95J. **Johann Kailer**, Friesenstr. 30.

28.03. 83J. **Djura Kalnak**, Hohmorgenstr. 12.

29.03. 88J. **Adelheid Kucht**, geb. Becht, Große Heerstr. 9.

29.03. 85J. **Sofie Haydt**, geb. Hofmann, Große Heerstr. 58.

29.03. 80J. **Irma Kaplan**, geb. Boley, Schönbergstr. 14.

30.03. 82J. **Franz Stritt**, Schloßgartenstr. 117.

30.03. 80J. **Maria Schwarz**, geb. Kemmler, Hauffstr. 56/3.

31.03. 94J. **Irmgard Enßlin**, geb. Kutzner, Große Heerstr. 9.

ergotherapie
friedel schmidt
sylvia koziolek

MARBURGER KONZENTRATIONS-TRAINING

MIT
ZERTIFIZIERTEN TRAINERINNEN

Neue Kurse
für die Klassen 1-4
ab 15. März

Anmeldung unter 07121 - 38 57 04 oder
mail: info@ergotherapie-pfullingen.com
Praxis für Ergotherapie Schmidt und Koziolek,
Hohe Str. 9/1, Pfullingen

31.03. 84J. **Irmgard Gärtner**, geb. Peter, Klosterstraße 74/1.

OUTFIT

TINA SCHÖN
PETRA REHM
MARKTPLATZ 3
PFULLINGEN
TEL. 78614

Goldene Hochzeiten in Pfullingen

28.03. **Necat** und **Nadide Polat**, geb. Cihan, Pfullingen, Römerstr. 25.

Eiserne Hochzeit in Pfullingen

21.03. **Wolfdieter** und **Agate Wickleder**, geb. Ritscher, Pfullingen, Häglenstr. 41.

Allen Jubilaren, Hochzeitern und Eltern von Neugeborenen unseren herzlichsten Glückwunsch - den Trauernden unser Mitgefühl.

Mein Angebot:

- Kurierdienst
- Kleintransporte
- Einkaufen
- Mithilfe im Haushalt
- Aufbauhilfe (Möbel/Küche)
- Haushaltsauflösung/Umzug
- Hausbetreuung
- Hausmeisterdienste
- Kleinreparaturen, auch Gartenmauern u. Terrassen
- Renovieren und ...

Anruf genügt!
☎ 07121/704175

DZD Dienstleistungen

Dietmar Zwißler, Maurermeister
Große Heerstr. 49 · Pfullingen
Fax 07121/704176
E-mail: D.Z.Dienstleistungen@web.de

Geschulter Fachbetrieb
Service plus
Initiative des Kreisseniorenrat, der Behindertenliga und Kreishandwerkerschaft Reutlingen

Baby · Mini · Kids
JACKY
outlet Store
Cinderella

Neue
Sommerkollektion
eingetroffen!

Mo. – Fr. 9.30 – 18.00 · Sa. 10.00 – 14.00 Uhr
Ulmer Straße 99 · 72555 Metzingen
Tel. 07123/9295-14 www.jacky.de
Kostenlose Parkplätze direkt am Haus

Empfohlen vom Schnäppchenführer BW

Sportvereinszentrum – die Ziele nach der Entscheidung!

(F) Bei der Jahreshauptversammlung am 18. Februar haben sich die Mitglieder des VfL Pfullingen mehrheitlich gegen den Bau eines Sportvereinszentrums (SVZ) ausgesprochen. Damit ist das Thema endgültig vom Tisch. Die beiden an diesem Abend neu gewählten Vorstände - Sven Schauenburg als 1. Vorstand und Hans-Georg Finkbohner als 2. Vorstand wollen nun einen Neuanfang wagen. Und neue Ideen präsentieren.
Denn das Thema, weshalb man ursprünglich an ein Sportvereinszentrum gedacht hatte, nämlich das Halten und Ausbauen der Mitgliederzahlen, bleibt. Seit einiger Zeit sind diese in der Altersgruppe zwischen 40 und 60 rückläufig, dieser Entwicklung will der VfL entgegenwirken.
Wie das gelingen kann, darauf geben Sven Schauenburg und Hans-Georg Finkbohner hier erste Antworten:

Mitglieder werben

Man habe, so die einhellige Meinung, bereits in den letzten zwei Jahren neue abteilungsübergreifende Projekte angestoßen mit dem Ziel neue Mitglieder zu werben. Als Beispiele nennen sie die neue Kindersportschule, Kinderferienzauber, Sommersportcamp, Outdoorprogramm,
Zusätzlich wurden personelle und organisatorische Neuerungen eingeführt. So wurde eine Teilanstellung „Sportprogramme“ und eine “FSJ-Stelle“ (Freiwilliges Soziales Jahr) im Verein neu eingerichtet.
Um näher bei den Menschen zu sein und als Anlaufstelle mit täglichen Öffnungszeiten habe man außerdem die neue VfL-Geschäftsstelle in der Innenstadt eingerichtet.
Es hat sich gezeigt, so betont Finkbohner, dass diese neuen Angebote, sehr gut angenommen werden und auch viel Zuspruch erfahren.

Die beiden neu gewählten VfL Vorsitzenden: Sven Schauenburg (links) und Hans-Georg Finkbohner (rechts).

Diese Bereiche könnten noch stärker ausgebaut werden.
Auch bei diesen Neuerungen habe es im Vorfeld nicht nur Befürworter im VfL Vorstand gegeben - Die klare Aussage der beiden Vorstände lautet jedoch, Projekte, die gut und mit Engagement gemacht sind, werden erfolgreich sein, auch wenn der Verein dazu ab und an in finanzielle Vorleistung gehen müsse.

Kooperationen

Zusätzlich steht dem VfL die Tür für Kooperationen offen. Sei es im sportlichen Bereich wie bei der neu gegründeten Handball-Jugendspielgemeinschaft des VfL mit dem TV Neuhausen oder aber auch bei Kooperationen wie mit der VHS im Rehabilitations-Bereich oder Kooperationsangeboten mit Schulen im Hinblick auf eine Ganztagesbetreuung.
In diesem Bereich habe der VfL sicherlich Möglichkeiten weitere Ansätze zu verfolgen.
Und schließlich sind da noch die sogenannten Trendsportarten, die der VfL weiter ausbauen will.
Um all diese Ansätze weiter verfolgen zu können sind für Schauenburg und Finkbohner vier Punkte wichtig.
Die Stabilität der Abteilungen, die hauptamtliche Ausweitung der Stelle „Sportprogramme“, denn wenn die Angebote ausgeweitet werden ist dies mit ehrenamtliche Vereinsarbeit nicht mehr nur allein leistbar, ein Geschäftsstellenleiter ist demnach zwingend notwendig. Als dritten Punkt nennen die beiden Vorstände eine Agenda über gemeinschaftliche Zielsetzungen und schließlich die Erweiterung der Hallenkapazitäten in Pfullingen -
sprich ein Sporthalle.

Sporthalle

Letztendlich, so Finkbohner, hängt die Umsetzung dieser Ziele in erster Linie davon ab, dass der Verein die entsprechenden Sportmöglichkeiten hat. Das Sportvereinszentrum wurde bei den Überlegungen mit der Stadt immer gemeinsam mit einer neuen Sporthalle geplant. Es bleibe jetzt also noch die Sporthalle.
Bedarf an einer weiteren Dreifeldhalle ist unbestritten vorhanden und wäre zusätzlich zu den aktuellen Hallen von Beginn an ausgelastet. Dies hat auch eine Untersuchung der Stadt, ergeben die schon seit längerem abgeschossen ist. Ohne eine neue Sporthalle seien die Überlegungen wie der Verein neu gestaltet werden könne fast nur Planspiele, da es derzeit keine weiteren Trainingsmöglichkeiten für den Verein gibt. Sehnsüchtig schauen sie auf angrenzende Gemeinden wie Eningen, Reutlingen, Gomaringen, Dettingen oder Metzingen wo neue Sporthallen gebaut werden oder bereits realisiert wurden. So hoffen Schauenburg und Finkbohner, dass die Stadt ihre Vorplanungen für einen Sporthallenneubau konkretisiert. Dann, so die beiden Vorstände schmunzelnd, müsste sich Bürgermeister Rudolf Heß nicht überlegen was, er uns zur 150 Jahrfeier im nächsten Jahr schenkt.

Das Jubiläum

Das Jubiläum im nächsten Jahr ist eine weitere Herausforderung für den Verein. Das Organisationsteam um Steffen Bauer ist im VfL bereits seit längerem aktiv, das Festprogramm auf die Beine zu stellen. Bei der Umsetzung sei dann aber der gesamte Verein gefragt. Finkohner ist aber überzeugt davon, dass der VfL das meistern wird und ein tolles Programm auf die Beine stellt.

Nach all den Aufregungen der vergangenen Jahre will man beim VfL jetzt aber „erst mal durchschnaufen“, um dann mit Elan an die neuen Aufgaben zu gehen, so der abschließende Kommentar von Sven Schauenburg und Hans-Georg Finkbohner.

Zimmerermeister
J. Falkenburger
Unverbindliche Angebote - fragen Sie bei mir an!
Zimmerei Renovierung Sanierung
Innenausbau Bedachungen Dachfenster
Treppenbau Trockenbau Asbest
Jürgen Falkenburger Hohe Straße 30 Pfullingen Handy 01 62/90 39 477

WILLKOMMEN BEI KÜNSTLE
ELEKTRO-ANTRIEBE
zum Nachrüsten für
Rolläden & Markisen
...laufen leicht und leise.
PROSPEKTE • AUSSTELLUNG • BERATUNG
AUSFÜHRUNG • IHR KUNDENDIENST
Künstle
Fenster + Rolladen + Sonnenschutz
72762 Reutlingen · Jahnstraße 25
07121/270260 920692

Dieter Hohloch
Kfz-Meister
Wilhelmstraße 162
72805 Lichtenstein
(BSU-Gelände/Halle 30)
Hohloch-kfz-technik.de
Meisterbetrieb
Der qualifizierte Autogas-Fachbetrieb bietet an:
AKTION:
Radwechsel Reifeneinlagerung komplett pro Fahrzeug nur
29,- €
Tel.: 07129 / 93 69 633
info@hohloch-kfz-technik.de
Fax.: 07129 / 69 17 96
www.hohloch-kfz-technik.de

Fliesen-Meisterbetrieb
WOHLFAHRT & WOHLFAHRT Fliesen GmbH
Besuchen Sie unsere große Ausstellung mit den aktuellen Fliesentrends.
Öffnungszeiten: Mo - Fr 8.00 - 12.30 Uhr & 14.00 - 17.00 Uhr | Termin nach Vereinbarung
Hinterer Spielbach 4 | 72793 Pfullingen | Tel. 07121 - 71 082 | Fax 07121 - 79 703

Fliesen | Platten | Natursteine | Glasbausteine | Estriche | Sanierungen/Reparaturen
Alten & behindertengerechte Umbauten | Balkon- u. Terrassenbau | Bautrocknung
Reinigung von verschmutzten Fliesen- und Plattenbelägen
Ständig tolle Angebote und Restposten auf Lager

Bauen - Modernisieren - Sanieren
DachKomplett Ideen öffnen Räume
Dachsanierungen
Altbausanierungen
Neubau/Umbau
Wärmedämmungen
Fassadenbekleidungen
Dachflächenfenster
Innenausbau
u.v.m.
ALLE LEISTUNGEN: EIN PREIS - EIN TERMIN MIT SCHÖLL
SCHÖLL
Zimmerei · Dachdeckerei
Sirchinger Weg 1
72525 Münsingen-Rietheim
Tel. 07381/3287 · Fax 6491
www.zimmerei-schoell.de
Ihr Dachdecker- und Holzbau-Profi von der Alb

Pfullinger Journal

Anzeigen-Illustrierte für den Raum Pfullingen Eningen · Schwäbische Alb

Eine monatlich erscheinende Anzeigen-Illustrierte.

Kostenlose Verteilung an die Haushalte in:

- ❒ Pfullingen
- ❒ Eningen u.A.
- ❒ Unterhausen
- ❒ Honau
- ❒ Traifelberg
- ❒ Göllesberg
- ❒ Holzelfingen
- ❒ Ohnastetten
- ❒ Kohlstetten
- ❒ Würtingen
- ❒ Kleinengstingen
- ❒ Großengstingen
- ❒ Bernloch
- ❒ Meidelstetten
- ❒ Willmandingen
- ❒ Genkingen
- ❒ Undingen
- ❒ Erpfingen

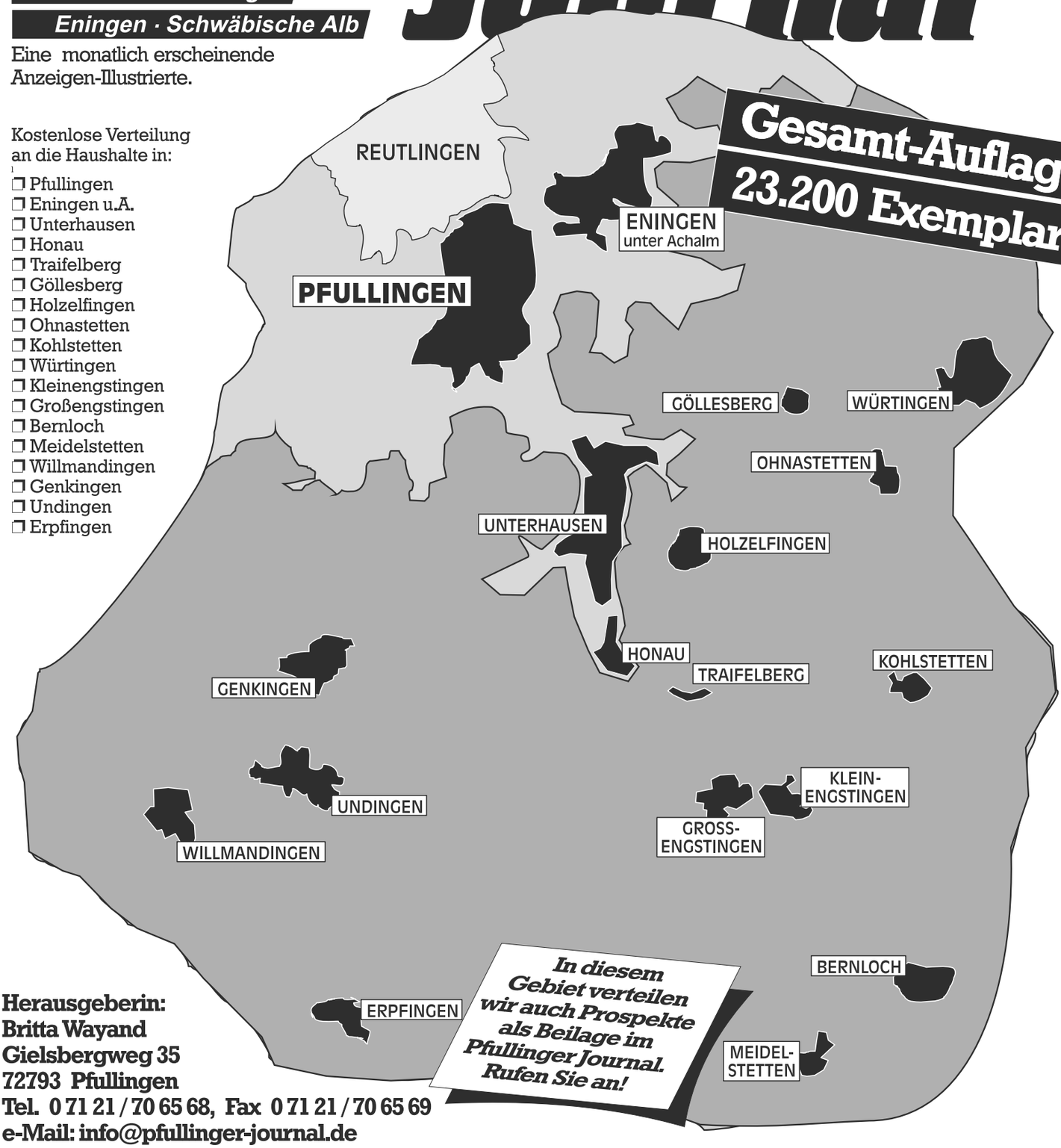

Gesamt-Auflage: 23.200 Exemplare

In diesem Gebiet verteilen wir auch Prospekte als Beilage im Pfullinger Journal. Rufen Sie an!

Herausgeberin:
Britta Wayand
Gielsbergweg 35
72793 Pfullingen
Tel. 0 71 21 / 70 65 68, Fax 0 71 21 / 70 65 69
e-Mail: info@pfullinger-journal.de

Bürozeiten: Mo-Fr 9.00 - 12.00 Uhr und 14.00-18.00 Uhr (bitte vorher anrufen)

Achtung: Profi - Betrüger

Betrüger gibt es schon immer, aber früher waren es eher Einzelfälle aus dem Privatbereich. Heutzutage haben es aber ganze Geschäftszweige darauf abgesehen, uns Bürger abzuzocken. Wir wollen einige aktuelle Tricks und Bauernfängereien darstellen, um unsere Leser zu schützen.

Rückruf bitte

Telefonieren kann ganz schön teuer werden, weil das Telefon heutzutage nicht nur Gespräche vermittelt, sondern auch teure Zeit verkauft. Die meisten von uns können auf dem Display ihres Telefons sehen, von welcher Nummer aus sie angerufen worden sind. Hier setzt der Betrüger auf unsere Neugierde und wenn wir dann zurückrufen, kommen wir ins Ausland oder in endlose Warteschleifen, ohne Inhalt und menschliche Kontakte. Was wir bekommen, ist eine riesengroße Telefonrechnung. Lösung: nicht zurückrufen, wenn wir nicht wissen, wer angerufen hat.

Sie haben gewonnen

Schriftlich oder telefonisch werden wir darüber informiert, dass wir was ganz Tolles gewonnen hätten. Eine Ferienreise, ein Auto, wertvollen Schmuck und so weiter. Um an den Gewinn ran zu kommen, muss man nur noch die Transportkosten vorschießen oder eine kleine Bearbeitungsgebühr bezahlen. Lösung: Seien Sie sicher, Sie haben nichts gewonnen, wenn Sie nicht ganz sicher sind, dass Sie wirklich an dem Preisausschreiben teilgenommen haben. Bei Preisausschreiben werden die Preise ohne Zusatzkosten ausgeliefert.

Zuteilung

Sie erhalten eine Benachrichtigung über die Zuteilung eines Gegenstandes, die Sie nur noch rückbestätigen müssen. Die Rückbestätigung ist dann in Wirklichkeit ein Kaufvertrag, den Sie bezahlen müssen. Lösung: In unserer Überflussgesellschaft gibt es alle beweglichen Waren in unbegrenzter Menge, Zuteilungen gibt es nur in Mangelzeiten.

Mit einem kleinen bisschen Glück

Tagtäglich gibt es Preisausschreiben in Illustrierten und Kaufhäusern die behaupten, mit ein ganz klein wenig Glück wären Sie demnächst stolzer Besitzer einer größeren Geldsumme, eines Einkaufgutscheines oder eines Fahrzeuges, weil diese schönen Dinge täglich ausgelost würden. Meist stimmt die tägliche Auslosung, aber die Wahrscheinlichkeit, dass Sie der glückliche Gewinner sind, ist gleich null, weil die Auslosung bundesweit oder sogar europaweit erfolgt, wenn überhaupt. Den Leuten kommt es nur darauf an, Ihre Adresse und Ihre Vorlieben herauszufinden, um Sie solange mit Werbung zu überschütten, bis Sie doch Ihr eigenes Geld zum regulären Einkauf rausrücken.

Probeabonnement

Sie wurden auserwählt, dass Sie kostenlos unsere Zeitung, unseren Lesering, unseren Lieferservice ausprobieren. Sie sind neugierig und Sie freuen sich, aber wenn Sie nicht innerhalb 14 Tagen oder drei Wochen das Probeabonnement kündigen, dann haben Sie eine Ein- oder Zweijahresverpflichtung am Hals und über 20 % von uns vergessen, die nachweisbare Kündigung innerhalb dieser Frist. Lösung: Der Kauf eines Einzelexemplars ist in der Regel billiger als die Kündigung und wenn Ihnen das Produkt wirklich gefällt, bekommen Sie in der Regel bei der normalen Bestellung ganz schöne Prämien.

Abo – Fallen

Im Internet gibt es ja allerhand zu haben und es ist auch eine gute Sache, wenn man sich eine Reiseroute, einen Stadtplan oder einen Klingelton herunterladen kann. Allerdings muss man dazu vorher ein Kästchen anklicken, mit dem man bestätigt, dass man die AGB des Anbieters gelesen hat. AGB heißt auf Deutsch „Allgemeine Geschäftsbedingungen“ und das ist das „Kleingedruckte“, das nur den Zweck hat, die Rechtslage des Gesetzes zu Ihrem Nachteil abzuändern. nichts anderes. Da wird bewusst ganz klein und ganz unverständlich geschrieben. Deshalb klickt jeder normale Kunde das Kästchen an, da es sonst nicht weitergeht im Internet und hat damit plötzlich ganz andere Preise und Laufzeiten akzeptiert, als er wollte. Besonders häufig werden so Kinder reingelegt, die nur einen coolen „Klingelton“ oder ein Musikstück herunterladen wollten und jetzt dauerhaft bezahlen sollen.

Porno – Fallen

Es ist eine uralte Erkenntnis, dass vorwiegend das männliche Geschlecht sich gerne nackte Frauen ansieht, am besten während irgendwelcher sexueller Aktivitäten. Wenn ein Mann so etwas kaufen will, dann soll er auch ruhig dafür bezahlen. Der

Besticken?
Bedrucken?
Beflocken?
T-Shirts - Sweatshirts
Polos - Hemden - Caps
Kissen - Jacken - Bags
Berufskleidung -
Sportkleidung uvm.
für
* Firmen
* Vereine
* Schule + Kindergarten
* Sportteams
keine Mindestmengen!
OD Berufs- und Imagekleidung
Goethestr.6 72793 Pfullingen
Telefon 07121-798556
www.Blauer-Anton.de

Betrug beschränkte sich früher auf Kleinkriminelles. Im Kartenspiel „Paris bei Nacht“ war nur auf der Deckkarte eine Halbnackte zu sehen und innen drin waren nur Bilder vom Eifelturm und anderen Bauwerken. Bösartiger war schon die Masche, Todesanzeigen von Männern aus der Tagespresse rauszupicken und der Witwe Rechnungen über angeblich bezogene Pornosachen zu schicken. Meistens hat die arme Frau bezahlt, weil die verlangten Beträge relativ gering waren. Schlimm daran war, dass in der Witwe der Verdacht aufkam, ihr Mann sei vielleicht doch ein Ferkel gewesen, ohne dass sie es gemerkt habe.

Seit man aber über das Internet Pornosachen beziehen kann, gerät der Computereigentümer in Beweisnot bei behaupteten Bestellungen. Die meisten Computer können mangels Passwortschutz von allen Familienangehörigen bedient werden, bei kabellosen Netzwerkzugang können sich auch die Nachbarn oder vor dem Haus parkende Autofahrer einloggen. Sie müssen beweisen, dass Sie ausreichende Schutzmaßnahmen eingebaut haben und dass niemand von der Familie sich die Schweinerei – Seiten angeschaut hat. Wer kann das schon? Angeblich hat der männliche Durchschnittsjugendliche schon über tausend Pornoseiten angeschaut, bevor er seinen ersten Kuss von einem lebenden Mädchen bekommt.

Garantie – Trick

Aber nicht nur das Internet, auch die örtlichen Verkäufer handeln oft unfair. Da hat man etwas gekauft – meistens sind es Elektrogeräte - und dann geht etwas kaputt. Der Kunde geht in den Laden und der Verkäufer ist sehr freundlich und erklärt, er werde es entsprechend dem beigepackten Garantieschein kostenlos an den Hersteller einschicken und der Kunde freut sich über die Hilfsbereitschaft. Dabei gibt es neben dieser Herstellergarantie eine gesetzliche Verkäufergarantie, bei der man mindestens innerhalb der ersten 6 Monate verlangen kann, dass der Verkäufer die kaputte Ware umtauscht. Nur so kommen Sie gleich wieder an funktionierende Geräte. Bestehen Sie ruhig auf Ihre Verkäufergarantie und überlassen Sie es dem Verkäufer, das kaputte Gerät bei seinen Lieferanten abzuwickeln.

Banken – Betrügereien

Ich rede nicht über die letzten Jahre, in denen Kunden unverständliche Geldanlagen gekauft haben, weil sie 25% Jahresrendite erwarteten. Ehrlich kann man solche Erträge nicht erzielen, und wer so gierig ist, geht immer Sicherheitsrisiken ein. Ich rede vom ganz gewöhnlichen Alltag von uns Bankkunden, zum Beispiel vom Zins. Wer sein Geld einer Bank ausleiht, erwartet eine Verzinsung, die zumindest den Geldverlust durch die jährliche Inflation (derzeit knapp unter 2 %) ausgleicht. Tatsächlich zahlen die meisten Banken aber bedeutend weniger. Zwar kommen im Fernsehen immer Reklamespots, wonach man angeblich 2 % oder mehr % Zinsen bekommt, aber in Wirklichkeit funktioniert das nur sehr begrenzt. Das gilt meistens nur für Neukunden und für eine begrenzte Laufzeit, also nicht für uns Normaldauerkunden. Zu einer guten Anlageberatung gehört natürlich auch, dass der Bankbeamte uns Kunden informiert, ob er nur hauseigene Produkte vertreibt und was er oder die Bank beim Verkauf der Geldanlage verdient. Genauso gehört dazu, dass seine Hausbank den Kunden darüber informiert, wenn sie bessere Anlageformen im Angebot hat. Zu hoffen wäre, dass der Kunde, der popelige 0,4 % auf seinem Sparbuch bekommt, von der Bank darauf hingewiesen wird, wenn sie Sparbriefe mit gleicher Laufzeit zu 1,8 % Verzinsung zu verkaufen hat. Auch bei Tagesgeld liegt vieles im argen: Geht der allgemeine Zinssatz runter, dann wird die Verzinsung ihres Geldes auch gleich herunter gesetzt. Steigt der allgemeine Zinssatz dagegen, so dauert es bisher ewig, bis Sie auch einen höheren Zins ausbezahlt bekommen. Jetzt verlangt die Rechtsprechung eine „zeitnahe“ Erhöhung. Man wird sehen, wie das in der Praxis funktioniert.

Inkasso – Trick

In der Regel darf der Gerichtsvollzieher nur dann Geld von Ihnen verlangen, wenn Sie vom Gericht zur Zahlung verurteilt worden sind. Neuerdings sparen sich die gewerblichen Betrüger diese Mühe und geben ihre angebliche Forderung gleich weiter an ein Inkasso – Büro. Dieses verlangt zunächst einmal Gebühren für seine Tätigkeit, so dass der Kunde jetzt noch viel mehr bezahlen soll, obwohl dies alles unzulässig ist.

Nichtreaktion – Trick

Die aller übelste Masche aber geht folgendermaßen: Sie streiten sich mit Ihrem Vertragspartner über die Berechtigung seiner Forderung und schreiben ihm, warum Sie nicht bezahlen. Sie bekommen aber keine Antwort auf Ihren Brief, sondern nur Formularschreiben. Erstes Schreiben: Unsere Forderung ist noch offen. Zweites und drittes Schreiben: Unsere Forderung ist noch offen. Hinzu kommt die Mahngebühr. Dann Übergabe an einen Rechtsanwalt: Die Forderung unseres Kunden ist berechtigt, also Zahlung der Summe, der Mahngebühren, der Verzugszinsen und die Kosten unserer Inanspruchnahme. Da Rechtsanwälte nicht billig sind, hat sich die geforderte Summe oftmals schon verdoppelt oder verdreifacht. Der Kunde bekommt Angst, weil ein anschließendes Gerichtsverfahren das ganze noch teurer macht und man vor Gericht nie weiß, wie das ausgeht. So weich gekocht, haben viele nicht die Nerven, hart auf ihren Einwendungen zu bestehen und zahlen mit blutendem Herzen die nicht geschuldeten Summen.

Zusammenfassung: Ich könnte noch viele weitere aktuelle Betrugsmaschen aufzählen, mein Ziel ist aber erreicht, wenn Sie, liebe Leser des Pfullinger Journals, künftig ein gesundes Misstrauen gegen jede Form der Sonderangebote entwickeln. Kein Gewerbe verschenkt etwas. Beim Einkauf vor Ort ist man aber meistens besser dran, denn wenn man seinen Vertragspartner kennt, dann hat man auch gute Chancen, bei Konflikten zu einer gerechten Lösung zu kommen.

Ostereier aus dem Internet würde ich nie kaufen, beim einheimischen Laden schon eher, aber am sichersten ist es doch, wenn man die Eier auf dem Bauernhof holt, sie selber kocht und selber färbt.

Bis zom nexschtamol
Eier Dromnomgucker

RUKU TORE-TÜREN GMBH
Besuchen Sie uns auf der **fdf in Tübingen**
12. - 20.03. in Halle 15
HAUSTÜREN
KIPPTORE
SEKTIONALTORE
FLÜGELTORE
HOFSCHIEBETORE
HOFDREHTORE
TORANTRIEBE
RUKU Werksvertretung A.Rein · 72138 Kirchentellinsfurt · Tel.07121· 301 79 96

Pfullinger Journal einmal im Monat in schwarz - weiß oder auch in bunt. Klingeln Sie durch unter 07121 - 70 65 68!

SCHAU-SONNTAG
6. März 2011
von 13.00 - 17.00 Uhr
Neue Tapeten-kollektionen eingetroffen.... !
Ihr Spezialist für individuelle Wohnraum-gestaltung und Gebäude-sanierung

RAUM Ambiente
Dekoratives für Wand und Decke
EBINGER
STUCKATEUR- UND MALERFACHBETRIEB
ACHALMSTRASSE 95
72793 PFULLINGEN
TEL. 07121 / 79 07 68
WWW.RAUMAMBIENTE.NET

SOLIC
Grill-Restaurant
Lindachstr. 30
72793 Pfullingen
Tel. 07121-3825157
Warme Küche
Montag – Freitag
11.30 bis 14.00 Uhr und 18.00 bis 22.00 Uhr
Samstag 18.00 bis 22.00 Uhr
Mittwoch Ruhetag
Eröffnung am 6. März!
UNSER ERÖFFNUNGSSPECIAL
Vom 06.03. bis 13.03.
GRILLTELLER
€ 9.90
Komm, wir gehen zum Solic

STANDESAMT ENINGEN u.A.

TRAUGOTT HUMMEL
Möbelschreinerei
Innenausbau · Systemmöbel
Zulieferer für die Möbelindustrie und das Handwerk
www.hummel-schreinerei.de

Traugott Hummel BESTATTUNGSHAUS
www.hummel-bestattungen.de

Traugott Hummel e. K.
72800 Eningen · Arbachtalstr. 12
Telefon 07121/98910
Telefax 07121/9891-13
Familienunternehmen seit 1931

Sterbefälle in Eningen u.A.

28.12. **Heinz Georg Sonntag,** 77 Jahre alt, Eningen unter Achalm, Brühlstr. 15.
16.01. **David Naumann**, 82 Jahre alt, Eningen unter Achalm, Wengenstr. 25.
18.01. **Günter Wolber**, 70 Jahre alt, Eningen unter Achalm, Hildenweg 5.
19.01. **Anna Elisabeth Ahr**, 85 Jahre alt, Eningen unter Achalm, Friedrichstr. 13.
22.01. **Anna-Elisabeth Paula Munk**, geb. Blankenhorn, 81 Jahre alt, Tübingen, Ulmenweg 6.
24.01. **Dieter Karl Brüstle**, 55 Jahre alt, Eningen unter Achalm, Schwanenstr. 15.
27.01. **Jutta Arnold**, 36 Jahre alt, Reutlingen, Mozartstr. 55
01.02. **Inge Heusel**, geb. Bauer, 61 Jahre alt, Kusterdingen, Bachstr. 12
09.02. **Evelyn Elisabeth Walker**, geb. Manns, 72 Jahre alt, Lichtenstein, Burgsteinstr. 7
10.02. **Erit Julie Soßna**, geb. Sterr, 78 Jahre alt, Eningen unter Achalm, Weinbergstr. 18.
11.02. **Wilma Ermisch**, 68 Jahre alt, Eningen unter Achalm, Wengenstr. 25.
14.02. **Gertrud-Karoline Bader**, geb. Jung, 78 Jahre alt, Eningen unter Achalm, Eitlinger Str. 14.
15.02. **Herbert Josef Ammer**, 72 Jahre alt, Eningen unter Achalm, Im Hörnle 40.
17.02. **Theresia Beck**, geb. Rudolf, 76 Jahre alt, Engstingen, Kirchstr. 23.
18.02. **Lore Bader**, geb. Schneider, 82 Jahre alt, Eningen unter Achalm, Eitlinger Str. 14.

Geburten in Eningen u.A.

24.11. **Christian Daniel Rapp,** Sohn von Onita Nechiti und Gerhard Manfred Rapp, Eningen unter Achalm, Grasbergstr. 24.
05.01. **Lean Tristan Heyne,** Sohn von Sabine Heyne, geb. Ruckriegl und Michael Heyne, Eningen unter Achalm, Sulzwiesenstr. 20/1.
11.01. **Carl-Louis Friedrich Willi Schwarz,** Sohn von Deborah Katharina Schwarz, geb. Kirschenmann und Wolfgang Schwarz, Eningen unter Achalm, Betzenriedweg 9.
30.01. **Francesco Valentino Infante,** Sohn von Charlotte Katharina Infante, geb. Derling und Gerardo Infante, Eningen unter Achalm, Augenriedstr. 55.
03.02. **Lucas Felix Strobel,** Sohn von Anja Katharina Strobel, geb. Heim und Herbert Strobel, St. Johann, Schafhaus Lindenhof 2.

Eheschließungen in Eningen

25.01. **Klaus Rist** und **Elke Beate Tetling**, geb. Baldauf, Eningen unter Achalm Bruckbergstr. 10.
29.01. **Valdo Artemcik** und **Marina Miller,** Eningen unter Achalm Hohenstaufenstr. 9.
15.02. **Armin Manfred Deutschmann** und **Jasmin Dorin Eckardt**, geb. Kleinknecht, Eningen unter Achalm, Silcherweg 7.
18.02. **Erich Christian Hespeler** und **Nicole Rapp**, beide Eningen unter Achalm, Hauptstr. 103.

Altersjubilare in Eningen

Geb.	Alter	Name/Straße
01.03.	84J.	**Ernst Lutz,** Arbachmühle 3.
03.03.	81J.	**Friedrich Sautter,** Rembrandtstr. 2.
01.03.	80J.	**Kurt Stingel,** Zeppelinstr. 3.
03.03.	81J.	**Ingeborg Karrer,** geb. Rühl Hildenweg 2.
03.03.	87J.	**Gertrud Kusch,** geb. Pittag, Schillerstr. 47.
05.03.	84J.	**Jakob Kapes,** Bruckbergstr. 22.
05.03.	82J.	**Ingeborg Schöll,** geb. Welsch Holbeinstr. 40.
06.03.	90J.	**Lina Brustgi,** geb. Mayer Albstr. 35.
06.03.	80J.	**Horst Sauerbaum,** Panoramastr. 3.
07.03.	80J.	**Katharina Lucia,** geb. Zeller, Brahmsweg 22.
07.03.	88J.	**Magdalena Differt,** geb. Fröhlich, Eitlinger Str. 14.
07.3.	100J.	**Elisabeth Bak,** geb. Helbig, Friedrichstr. 24.
08.03.	83J.	**Heinz Roloff,** Reuchlinstr. 9.
09.03.	80J.	**Irmgard Schenk,** geb. Reim, Charlieuer Str. 47.
09.03.	89J.	**Werner Schultz,** Eitlinger Str. 14.
09.03.	81J.	**Erhard Wißmann,** Im Hörnle 52.
10.03.	83J.	**Karl Rauscher,** Heerstr. 54.
11.03.	82J.	**Heinz Schwörer,** Im Blankensteiner 8.
11.03.	83J.	**Julius Hägele,** Schopenhauer str. 7.
12.03.	84J.	**Gustav Bentin,** Bahnhofstr. 19/1.
13.03.	84J.	**Irmgard Krause,** geb. Czwikla, Mörikestr. 16.
16.03.	81J.	**Martin Benzing,** Amselweg 1.
16.03.	94J.	**Gertrud Hespeler,** geb. Schäfer, Hölderlinstr. 28.
17.03.	83J.	**Otto Kießling,** Eitlinger Str. 16.
19.03.	84J.	**Gisela Maier,** geb. Wagner, Drosselweg 16.
19.03.	81J.	**Else Schwörer,** geb. Votteler, Im Blankensteiner 8.
19.03.	88J.	**Gertrud Kazmeier,** geb. Schirm, Wengenstr. 25.
20.03.	86J.	**Johanna Mutter,** geb. Jäger, Eitlinger Str. 14.
20.03.	84J.	**Alfred Huber,** Konr.-Kreutzer-Str. 11.
21.03.	82J.	**Ruth Kießling,** geb. Bahnhardt, Eitlinger Str. 16.
21.03.	88J.	**Irmgard Sautter,** geb. Koch, Grabenstr. 1.
21.03.	81J.	**Frida Reinhardt,** geb. Krauß, Heerstr. 30.
21.03.	82J.	**Waltrud Vetter,** geb. Hipp, Sulzwiesenstr. 12.
23.03.	84J.	**Fayek Diab,** Markwiesenweg 12/1.
24.03.	80J.	**Willi Renz,** Einsteinstr. 5.
27.03.	89J.	**Alfred Walter,** Wengenstr. 31.
28.03.	82J.	**Gustav Leuze,** Schillerstr. 55.
29.03.	80J.	**Günter Stingel,** Auf der Bag 38.
30.03.	92J.	**Dr.Dr. Elfriede Lutz-Ruoff,** geb. Ruoff, Eitlinger Str. 14.
30.03.	83J.	**Inge Lauterjung,** geb. Dostmann, Im Blankensteiner 16.
31.03.	80J.	**Ruth Wurst,** geb. Hegel Heerstr. 64.

Goldene Hochzeit in Eningen u.A.

03.03. **Christian** und **Karoline Hespeler** geb. Hekhorn, Eningen u. A., Albstr. 15.
17.03. **Werner** und **Edith Werder** geb. Killat, Eningen u.A., Grünewaldstr 8.
30.03. **Mathias** und **Eva Hoffmann**, geb. Beer, Eningen u.A., Hohenstaufenstr. 11.

Allen Jubilaren, Hochzeitern und Eltern von Neugeborenen unseren herzlichsten Glückwunsch - den Trauernden unser Mitgefühl.

Material-/Lagerverkauf
Alles muss raus!!
3.März - 5. März
• Elektromaterial
• Büromöbel
• Ladeneinrichtung
Walliser Elektroanlagen GmbH
Marktstr. 6, Pfullingen,

Holzelfinger Steige rutscht weiter

Autofahrer, die derzeit die Holzelfinger Steige befahren müssen, haben es nicht leicht. Seit Monaten müssen sie längere Wartezeiten an der Ampel in Kauf nehmen und dies wird auch noch einige Zeit so bleiben. Der Hang rutscht und nicht zum ersten Mal. Alle Jahre wieder, so scheint es, kommt das Gebiet dort ins Rutschen. Horst Reichenecker, der stellvertretende Leiter des Straßenbauamts im Landratsamt macht nicht alleine den strengen Winter und das viele Wasser dafür verantwortlich, sondern auch die besonderen Gesteinsschichten dort am Hang. Laut Reichenecker kommt der Hang in einer Tiefe von rund 8 Metern ins Rutschen, da helfen auch keine Baumwurzeln, die den Hang stabilisieren könnten. So müssen jetzt zunächst erst einmal Baugrunduntersuchungen die genaue Beschaffenheit des Hanges feststellen. So wie dies im vergangenen Jahr an der Böhringer Steige geschehen ist, als dort der Hang ebenfalls ins Rutschen kam. Anschließend wird man Bohrpfähle ins Erdreich treiben müssen, bis man auf festen Grund kommt, diese werden dann entsprechend aufbetoniert.

Solche Arbeiten brauchen jedoch Zeit. Reichenecker rechnet nicht vor September/Oktober diesen Jahres mit einer Wiedereröffnung der Steige. Solange werden wohl alle Autofahrer den Umweg über Honau nehmen müssen. Oder sie warten geduldig an der Ampel, die Honauer werden es ihnen danken.

Sie suchen eine mobile Fußpflege?
Rufen Sie uns an!
Praxis Praeventja
Römerstr. 153
72793 Pfullingen
Tel: 07121/790037

Spatenstich Mauer-Weil I

Die Bagger rollen an in Pfullingen am Ahlsberg. Mit einem symbolischen Spatenstich wurde das neue Baugebiet Mauer Weil I eingeweiht. Die Erschließungsarbeiten können beginnen und ab 2012 dürfem hier neue Häuser gebaut werden.

Das Gebiet ist rund 3,5 Hektar groß und ergibt 45 Bauplätze, für Einfamilien, Doppel- und Mehrfamilienhäuser. Davon erhalten 16 ehemalige Gütlesbesitzer hier ihr neues Zuhause. Die Bauplätze sind begehrt, stellt Bürgermeister Rudolf Heß fest und das liegt, so Heß, vor allem an der hervorragenden Infrastruktur und dem umfassenden Angebot in Pfullingen. Das künftige Wohngebiet, betont Heß ist aus dem Flächennutzungsplan heraus mit sehr viel Sorgfalt entwickelt worden.

Doch nicht alle Pfullinger sind begeistert von dem neuen Baugebiet, so hatte sich im Vorfeld der Planungen eine Bürgerinitiative gebildet, die um den Naturgürtel der Stadt fürchtet. Diese Bedenken berücksichtigend, wurde von Anfang an eng mit dem Naturschutzbund zusammengearbeitet, betont die Landschaftsarchitektin Waltraud Pustal. Bemerkenswert, so Waltraud Pustal weiter, dass im Bebauungsplan selbst großer Wert auf die Nachhaltigkeit gelegt werde. So wird eine Dachbegrünung und wasserdurchlässige Beläge vorgeschrieben, genauso wie eine klare Gartengestaltung und der Verbot von Nadelhölzern um den Streuobstwiesencharakter beizubehalten.

Der Redaktionshund bellt

Am 14. März geht 's los in Pfullingen, die Volkszählung beginnt, aber nicht die für die Menschen, sondern ein Extra - Pfullinger Zählung allein für Hunde. Aus Düren - das liegt weit im Norden zwischen Köln und Aachen - kommen auf Wunsch der Stadt Hundeschnüffler angereist, um alle Pfullinger Haushalte werktags zwischen 9 und 20 Uhr aufzusuchen. Natürlich nicht aus Tierliebe, sondern um die städtischen Finanzen aufzubessern durch die Enttarnung illegaler Hunde. Jeder angemeldete Hund bringt nämlich jährlich 105 Euro in die Stadtkasse und Schwarzhunde zahlen natürlich keine Steuern. Ob sich das unterm Strich rechnet, ist zweifelhaft, genau so, ob es erfolgreich sein wird, weil die Leute nicht ins Haus rein dürfen. Einfacher wäre es, uns Hunde zu befragen, denn jeder Hund weiß ganz genau, wo die anderen Hunde wohnen. Schließlich ist unser Geruchssinn bis zu einer Million mal besser ausgeprägt wie der von euch Menschen. Einmal durch die Straßen gelaufen und wir wissen ganz genau, was los ist in der Hundewelt, besonders wo eine paarungsbereite Hündin wohnt. Das macht euch doch ganz schön neidisch. Aber verpetzen würden wir niemanden, da sind wir Hunde untereinander sehr solidarisch.

Waltraud Pustal, Bürgermeister Rudolf Heß und Albrecht Reuß vom Planungsbüro Reik.

Foto Burgemeister
Inh. Ilona Schmidt
72793 Pfullingen
Kirchstraße 6
Tel. (0 71 21) 7 74 42
www.foto-burgemeister.de

TUI ReiseCenter
Am Sonntag ist gut buchen, bei Kaffee & Kuchen!
Besuchen Sie uns - Wir freuen uns auf Sie!
Lindenplatz 1 · 72793 Pfullingen · Telefon 07121/790-294 · Fax -296
pfullingen1@tui-reisecenter.de · www.tui-reisecenter.de/pfullingen1

OUTFIT
Boutique
TINA SCHÖN
PETRA REHM
MARKTPLATZ 3
PFULLINGEN TEL. 78614

Michael Schön
Zweiradfahrzeuge
Verkauf und Reparaturen
72793 Pfullingen Gr. Heerstr. 5
Tel. 071 21/7 15 04 Fax 715 40
Mo.-Fr. 8.00 - 12.30 und 14.00 - 18.30 Uhr
Sa 8.00 - 13.00 Uhr

Naturkosmetikstudio
Sabine Schenk
Kirchstrasse 16
72793 Pfullingen

Reformhaus
Sabine Schenk
Kirchstrasse 16 · 72793 Pfullingen

Wir freuen uns auf Sie!
Frühlings-erwachen
mit verkaufs-offenem Sonntag
Sonntag 20. März
von 13.00 bis 18.00 Uhr
Gemeinsames GHV Pfullingen Verbindet Handeln

präsent
Roswitha Konrad
Marktplatz 8
72793 Pfullingen
Tel. 071 21 - 1 43 30 86
Fax 071 21 - 7 90 60 4
www.praesent.biz
info@praesent.biz

BeckaBeck
...weil Frische schmeckt.
72793 Pfullingen · Marktplatz 4

Regionale Produkte
Pfullinger Bauralada
Marktplatz 4
Tel. 07121/706611

MODE MINICH
PFULLINGEN
www.mode-minich.de
MODE FÜR DAMEN & HERREN

RAUMGESTALTUNG
Griesstr. 12, Pfullingen
Tel. (07121) 97540
Raum Ausstattung Renz

leder heinlin
Gönninger Str. 12
72793 Pfullingen
Telefon 0 71 21 - 7 11 88

traumhafte momente im fokus
cm-photo-studio-pfullingen

Flair & mehr
Wohnaccessoires
Gartenaccessoires
Geschenkideen
Jetzt mit kleinen Blumenarrangements
72793 Pfullingen
Laiblinsplatz 3
Tel. 07121 / 696 13 54
www.Flair-mehr.de

Uhren · Optik · Schmuck
Wörner
Pfullingen · Kirchstraße 11
(im Stadtzentrum)
Telefon 0 71 21/7 17 26

Pfullinger Pfulben – der Gutschein für alle Fälle

Ob Geburtstag, Jubiläum, goldene Hochzeit oder Ehrung, der Pfulben ist für jede Gelegenheit das passende Geschenk. Und Pfullingens Bürgermeister Heß wird künftig dem zu Ehrenden nicht mehr nur noch mit einer Flasche Wein gegenüberstehen, sondern er wird ganz bestimmt auch einen Pfullinger Pfulben mit überreichen.

Der Pfullinger Pfulben – hinter diesem Begriff verbirgt sich ein neuer sehr hochwertig gearbeiteter Gutschein, den ab Ende März alle erstehen können, die nicht so genau wissen was sie schenken sollen, und die gleichzeitig die Pfullinger Geschäfte unterstützen möchten.

Denkbar ist der Gutschein auch für die Anerkennung besonderer Leistungen bei Schülern, in Vereinen oder bei Betrieben.

Fast ein Zahlungsmittel

Die Idee ein eigenes Zahlungsmittel für Pfullingen zu schaffen ist eigentlich schon in den 90er Jahren entstanden. Allerdings ist ein solches Vorhaben natürlich nur sehr schwer umsetzbar, weshalb sich die eigens dafür eingerichtete Projektgruppe dann doch eher für ein Gutscheinsystem entschieden hat. Dennoch hat sich die Projektgruppe, bestehend aus Mitgliedern des Gemeinderats, der Stadtverwaltung und des Gewerbe-und Handelsvereins, mit der Einführung des neuen Gutscheins, ein durchdachtes und ehrgeiziges Konzept überlegt. Das Aussehen des Pfullinger Pfulben ähnelt einem Geldschein, allerdings sind darauf Motive aus der Pfullinger Geschichte abgebildet. Es war naheliegend dass die Gutscheine das Portrait des großen Pfullinger Mäzen Louis Laiblin und die Stätten seines Wirkens darstellen, wäre doch Laiblin am 4. Juni 150 Jahre alt geworden. Allerdings ist geplant, dass die Gutscheine alle zwei Jahre neue Motive erhalten, sodass die limitierte Auflage auch einen gewissen Sammlerwert für die Pfullinger hat. Die Gutscheine sind gestücktelt in den Werten 5,- Euro; 10,- Euro; 20,- Euro und 50,- Euro. Wobei der Fünfziger Louis Laiblin selbst zeigt, der Zwanziger zeigt die Pfullinger Hallen, auf dem Zehner sieht man den Schönbergturm und der Fünfer zeigt Laiblins Papierfabrik. Der Gutschein-Käufer hat also genug Wahlmöglichkeiten. Ergänzt wird der Pfulben durch eine hochwertige Verpackung, die auch als Briefumschlag verwendet und in alle Welt verschickt werden kann.

Bürgermeister Heß freut sich, dass mit dem Pfullinger Pfulben ein Markenzeichen geschaffen wird, das das „Wir-Gefühl“ und die Verbundenheit zu den Pfullinger Geschäften stärken soll. Denn, so Heß, wir haben es alle selbst in der Hand, was in Pfullingen passiert. Wir können nicht jammern, dass in der Innenstadt nichts los ist und dann selbst wo anders einkaufen.

Alle gemeinsam

Im Unterschied zu einem herkömmlichen Gutschein, der normalerweise in einem Geschäft gekauft wird und dann auch nur dort eingelöst werden kann, ist es möglich den Pfulben in allen teilnehmenden Geschäften in Pfullingen einzulösen, egal ob es sich um ein Blumengeschäft, eine Tankstelle, eine Buchhandlung oder eine Gaststätte handelt. Nur dann macht auch das Gutscheinsystem Sinn, meinen einhellig alle Beteiligten. Sie können also beispielsweise mit einem 50,- Euro Pfulben in ein Geschäft, dort kaufen sie etwas für 20,- Euro, dann bekommen sie 30,- Euro in Pfulben wieder raus und gehen in das nächste Geschäft usw. Erkennbar sind die beteiligten Geschäfte an dem Aufkleber, der am Eingang oder an der Kasse klebt und die Geschäfte als

„Pfulbenfreunde“ ausweist. Ilona Schmidt vom GHV freut sich besonders, dass hier erstmals alle Beteiligten an einem Strang ziehen. Sie lobt die gute Zusammenarbeit der Stadt, der Verwaltung und der Gewerbetreibenden in dieser Projektgruppe und auch Gemeinderat Enno Schneider freut sich, über diesen ersten Schritt hin zu einem Alleinstellungsmerkmal Pfullingen und, so Schneider, es können gerne weitere gemeinsame Projekte folgen.

Frühlingserwachen

Vorgestellt wird der Pfullinger Pfulben von Bürgermeister Heß am 20. März, um 14.00 Uhr, anlässlich des ersten verkaufsoffenen Sonntags in diesem Jahr. Der Gewerbe und Handelsverein nennt diesen Tag „Frühlingserwachen“ und bietet so einige Attraktionen an.
Unter anderem wird die Blumenwiesenkönigin Anja Bechthold vorbeischauen und aus einem riesigen Pfulben, der aus 600 – 800 Primeltöpfchen geformt wird, die Blümchen als Frühlingsgruß verkaufen.
Höhepunkt des Frühlingserwachens ist ein Pfulben-Gutschein-Regen vom Turm der Martinskirche.
Wer diesen Regen nicht abwarten möchte kann den Pfulben-Gutschein jetzt schon im i-Punkt im Rathaus IV beziehen. Es sollen aber auch noch weitere Bezugsstellen in der Innenstadt eingerichtet werden.

Fälschungssicher

Wer nun aber auf die Idee kommt, den Gutschein einfach auf einem guten Farbdrucker kopieren zu können, der hat sich getäuscht.
Stadtkämmerer Roland Deh, betont, dass die Gutscheine nicht nur durchnummeriert, sondern selbstverständlich auch fälschungssicher sind.

Ihre Fragen zum Pfulben wird Horst Rehm direkt an den Freitagen, 4, und 11. März zwischen 9 und 12 Uhr vor dem Bauralada beantworten.

Die Projektgruppe ist stolz auf ihren Pfulben, von links nach rechts: Kümmerer Horst Rehm, Stadtkämmerer Roland Deh, Ilona Schmidt vom GHV und Meinrad Riedlinger von der Stadtverwaltung, die Gemeinderäte Dr. Enno Schneider (CDU) und Renate Wolf (FWV) Mike Wizgall von "Fotografie-Grafik-Kommunikationsdesign" und Bürgermeister Rudolf Heß.

Frühlingserwachen-zweiter Teil

Nicht nur in der Pfullinger Innenstadt ist am 20. März mächtig was los, sondern auch die Geschäfte in der Römerstraße haben sich zusammengeschlossen und ein ansprechendes Programm auf die Beine gestellt.
Gezeigt werden neue Designs und Produkte aus der Wohnraumgestaltung und Sonnenschutz, sowie Heimkino und Elektrogeräte.
Auf einer Modenschau um 14 Uhr können sich Damen und Herren über die neuesten Trends für das kommende Frühjahr und den Sommer informieren.

bautimal gmbh
perfektion beim renovieren und bauen
-aus zuverlässiger meisterhand-

Wir bieten Ihnen:
maßgeschneiderte Komplettlösungen rund um Ihr Haus -aus einer Hand

in den Bereichen:
- Raumgestaltung u. Raumausstattung
- Anbauten und Umbauten rund ums Haus
- Renovierungen und Ausbau ökologisch und ökonomisch
- Dachausbauten für zusätzlichen Wohnraum
- Sanierung und Umbau von denkmalgeschützten Häusern
- Bad und Heizung Umbau und Renovierung
- Soforthilfe bei Schäden von Sturm und Wasser

Fordern Sie unsere Broschüre an!
BERATEN·PLANEN·RENOVIEREN
Uhlandstr. 20 · 72793 Pfullingen
Tel. 07121/790165 · Fax 790159
e-mail: info@bautimal.de

Ihr Fachbetrieb für:
- Fenster
- Rollladen
- Haustüren
- Vordächer
- Reparaturen

RENZ
Fenstersysteme
72793 Pfullingen
Goethestr. 16
Tel. 07121/7 13 09

Ein wahrer Pfulben Freund ist derjenige, der diesen hübschen Aufkleber entweder an die Türe seines Geschäfts oder direkt an die Kasse klebt. Dann weiß der Kunde sofort: hier kann ich meinen Gutschein einlösen!

ELEKTRO hecht
PFULLINGEN, Römerstraße 80

Sonntag, 20. März, 13 - 18 Uhr
bei Elektro Hecht, Römerstraße 80 (Pfu.)

14 Uhr MODENSCHAU
Die neue Frühjahrskollektion 2011.
Textilhaus Schlegel

Wärmedämmung, Gestalten mit Stuck, aktuelle Wohn-Accessoires und Dekorationen für Ihr Zuhause...
Heinz und Stephan EBINGER Stuckateur- und Malerfachbetrieb

Frische Designs, praktischer Sonnenschutz und ein ganzer Sack voller kreativer Ideen!
WÖRNER Raumausstattung Pfullingen

Haus-/Küchengeräte-Präsentation, Sondervorführung: BOSE TV (NEU) mit Home Entertainment System
ELEKTRO hecht Reutlingen/Pfullingen

Ausgewählte Weine und Getränke
Wein- und Getränkemarkt Wolfgang Buchmann

Wir freuen uns auf Ihren Besuch!

Narrenfahrplan der Region

zusammengestellt von Marcel Schmitz vom Narrenverein Uschlaberghexa Pfullingen e.V.

Donnerstag, der 3. März		
Rathaussturm /Kinderumzug	Pfullingen (Hoagamännle)	Beginn: 14.31 Uhr
Kinderumzug	Eningen (Häbleswetzer)	Beginn: 14.00 Uhr
Altweiberfasnet	Eningen, im Narrenstall mit Live Musik	
Rathaussturm	Unterhausen (Krautscheisser)	Beginn: 09.00 Uhr
Rathaussturm	Großengstingen (NZ Großengstingen)	Beginn: 10.00 Uhr
Altweiberfasnet	der Kegelbahngaststätte (NZ Großeng.)	um: 16.07 Uhr
Narrenbaum aufstellen	Schlosshof (NZ Großengstingen)	Beginn: 18.02 Uhr
Rathaussturm	Sonnenbühl (Sonnenbühler Kg),	Beginn: 11.11 Uhr
Freitag, der 4. März		
Kinderfasching	Pfullingen (Hoagamännle)	Beginn: 15.00 Uhr
Lumpenball mit Lumpenkapelle und Guggenmusikanten in der TV-Halle	(NZ Großengstingen)	Beginn: 19.31 Uhr
Kinderfasching	in Sonnenbühl (Sonnebühler Kg)	Beginn: 14.30 Uhr
Samstag, der 5. März		
Disco am Fasnetssamstag	Pfullinger Hallen (Uschlaberghexa),	Beginn: 19.30 Uhr
Fasnetsball	in der Lichtensteinhalle	Beginn: 20.00 Uh.
Narrenwortgottesdienst	(NZ Großengstingen)	Beginn: 9.30 Uhr
22ter Fasnetsumzug	in Großengstingen (NZ Großengstingen)	um: 13.31 Uhr
Sonntag, der 6. März		
Kinderfasching	in der Lichtensteinhalle	Beginn: 13.30 Uhr
Kinderfasnet	in Großengstingen, TV Halle	Beginn: 14.30 Uhr
Montag, der 7. März		
Wilde 70er Party	in den Pfullinger Hallen (Uschlaberghexa)	um:19.30 Uhr, Einlass
Dienstag, 08.März		
Kinderfasnet	im Narrenstall (Häbleswetzer)	Beginn:14.00 Uhr
Fasnetsverbrennen	am Spitalplatz (Häbleswetzer)	Beginn: 19.00 Uhr
Fasnetsverbrennen	an der Lichtensteinhalle (Krautscheisser)	um: 19.00 Uhr
Fasnetsverbrennen	in Großengstingen (NZ Großengstingen)	um: 18.02 Uhr

Fußballjungs spenden 500 Euro

Erneut spenden die Fußballjungs des VfL Pfullingen Geld für die Clowns im Dienst am Kreiskrankenhaus in Reutlingen. Nicht nur bei den Heimspielen der ersten Mannschaft sammelte das "Team 2000" rund um Junioren Trainer Oliver Herdtner fleißig das ganze Jahr über Spenden, sondern sie verkauften beim Adventssingen zum vierten Advent auch traditioneller Weise Glüchwein und Kinderpunsch auf dem Marktplatz. Anfang eines jeden Jahres übergeben sie dann im Reutlinger Klinikum die Spende an die Clowns. Diese Spendenaktion organisierten sie nun schon zum vierten Mal und diesmal waren es immerhin 500 Euro die zusammenkamen und mit denen die Clowns nun wieder ihre Auftritte im Kreiskrankenhaus finanzieren können. Und die kranken Kinder während ihres Krankenhausaufenthaltes aufmuntern können.

seit 1949 Baugenossenschaft Pfullingen eG Wohnungsunternehmen
Baugenossenschaft Pfullingen eG
Badstraße 1
Tel. (07121) 9794-0
baugenossenschaft-pfullingen.de

Wir erstellen in der Jahnstraße in Pfullingen
Seniorengerechte Wohnungen

Baubeginn: April 2011!

Die Wohnungen sind geeignet zur Selbstnutzung oder Kapitalanlage mit guter Mietgarantie/ € 7,50 pro qm Wfl.
drei schöne 3-Zimmer-Wohnungen und noch eine Penthousewohnung frei
Sollten wir Ihr Interesse geweckt haben, freuen wir uns über eine Kontaktaufname: **Telefon 07121/9794-0** oder eMail: **info@baugenossenschaft-pfullingen.de**. Unverbindlich erhalten Sie unsere Verkaufsunterlagen oder einen Beratungstermin, auch in Sachen Finanzierung.
Wählen Sie einen sicheren Partner!

STIMMT NICHT! STIMMT DOCH!
Ein sofortiger Ablesebeleg für die Heizkostenabrechnung erspart späteren Ärger. Fragen Sie
Volker und Harald Bertsch GmbH, Schloßgartenstraße 109, 72793 Pfullingen, Tel. 07121-628719-0
KALO KALORIMETA Messdienste

in Rt - Betzingen

Besuchen Sie unsere Musterausstellung in Rt-Betzingen. Bei Brezel und Cappuccino erfahren Sie alles rund um den Hausbau und die Immobilie.
Wir freuen uns auf Ihre Nachricht.
Der Umwelt zuliebe bauen mit GU-Haus.
GU-Haus
Aspenhaustraße 5 · 72770 Reutlingen-Betzingen
Tel. 0 71 21 - 9 15 20 · www.gu-haus.de
Immobilien · Wertgutachten · Beratung

Veranstaltungen in Pfullingen

Selbsthilfegruppe Lebenschance
Donnerstags wöchentlich: Erfahrungsaustausch in den Räumen der Familienstube, Lindenplatz 3 um 19.00 Uhr.

Diakonie-Sozialstation Pfullingen-Eningen
Demenzgruppe im Samariterstift immer donnerstags von 15.00 bis 18.00 Uhr.

Freundeskreis für Suchtkrankenhilfe
Gruppengespräche immer freitags in der Magdalenenkirche um 20.00 Uhr.

Familienstube Pfullingen
Montags, mittwochs, freitags von 9.00 bis 12.00 Uhr in der Griesstr. 24/2.

01.03. **Evang. Gesamtkirchengemeinde**
Frauenfrühstück, Paul-Gerhardt-Haus, Beginn: 9.00 Uhr.

01.03. **Evang. Magdalenenkirchengemeinde**
Burgwegkreis, Magdalenenkirche, Beginn: 15.00 Uhr.

03.03. **Familienstube**
Kinderfasching, Familienzentrum Griesstr. 24/2, Beginn: 15.30 Uhr.

03.03. **NZ Hoagemännle**
Kinderumzug auf dem Marktplatz

03.03. **Patchwork-Gruppe**
Patchworken im Südbahnhof um 20.00 Uhr.

03.03. **Stadtbücherei**
Ausstellung, MAGIE… FARBE!, Acrylmalerei von Miriam Madaus-Kuhn, Beginn: 19.00 Uhr.

04.03. **Stadtbücherei**
Treffpunkt Kinderbücherei „Geheimagent Morris in Expedition Nord-Pool“, Beginn: 14.00 Uhr.

04.03. **Ökum. Arbeitsgemeinschaft**
Weltgebetstag in der Friedenskirche, Beginn: 19.30 Uhr.

04.03. **Evang. Gesamtkirchengemeinde**
Ehemaliger Berufstätigenkreis, Paul-Gerhardt-Haus, Beginn: 19.30 Uhr.

04.03 **NZ Hoagemännle**
Kinderfasching in der Uhlandhalle

04.03 **Geschichtsverein**
Jahresmitgliederversammlung, Mühlenstube, Beginn: 19.00 Uhr.

VERANSTALTUNGEN IN PFULLINGEN

Dachneubau / Dachausbau

Ihr Dach-Spezialist

Ausserdem sind wir Ihr Spezialist in Sachen Treppen, Möbel, Holzhaus, Haussanierung, Küchen, Parkett, Haustüren, Dachfenster, und Eternit. Rufen Sie uns an.

holz massiv

Zimmerei - Schreinerei - Treppenbau
Markus Merkh - Christian Merkh
MITGLIED DER REUTLINGER BAUPARTNER
Römerstraße 96 · 72793 Pfullingen
Tel. (0 71 21) 75 60 80

05. - 12.03 **CVJM** Skifreizeit in Sörenberg (8-13j)

05.03. **DLRG** Kinderfasching im Schulungsraum, Beginn: 14.00 Uhr.

05.03. **Uschlaberghexa** Motto-Party mit DJ in den Pfullinger Hallen.

05.03. **VfL-Handball** BW-Oberliga: VfL gegen TSV Birkenau in der Kurt-App-Sporthalle um 20.00 Uhr.

06.03. **Kath. Kirchengemeinde** Familienkreis IV, Faschingsfeier, Beginn: 15.33 Uhr.

06.03. **Schwäb. Albverein** Über die Achalm zum Florian und weiter nach Bempflingen

07.03. **Uschlaberghexa** Rosenmontag mit "Live on Stage" in den Pfullinger Hallen.

08.03. **Uschlaberghexa** Häsverbrennung, Spielplatz Ursulaberg, Beginn: 18.00 Uhr.

09.03. **Evang. Gesamtkirchengemeinde** Ehemaliger Berufstätigenkreis, im Beginn: 19.30 Uhr.

Holzmöbel / Stahl-Holzmöbel / u.a.

Ihr Möbel-Spezialist

Wir verwirklichen Ihre individuellen Wünsche. Ausserdem sind wir Spezialisten für Haustüren und Parkett. Lassen Sie sich ein unverbindliches Angebot machen.

holz massiv

Zimmerei - Schreinerei - Treppenbau
Markus Merkh - Christian Merkh
MITGLIED DER REUTLINGER BAUPARTNER
Römerstraße 96 · 72793 Pfullingen
Tel. (0 71 21) 75 60 80

10.03 **Schwäb. Albverein** Seniorenwanderung, Abgang: 13.30 Uhr.

10.03. **Evang. Martinskirchengemeinde** Ökum. Paul-Gerhardt-Treff, im PGH, Beginn: 14.30 Uhr.

11.03 **Schwäb. Albverein** Mundartabend "Der Schwabe und der Wein".

11.03. **Evang. Martinskirchengemeinde** Gottesdienst für kleine Kinder, Martinskirche, Beginn: 10.15 Uhr.

11.03. **Biblische Missionsgemeinde** Vortrag für Frauen mit Anita Hallemann. "Lass dich los,- im Vertrauen mit Gott leben", Marktstr. 29, Beginn: 19:30 Uhr.

11.03. **Naturschutzbund** Mitgliederversammlung mit Filmvortrag, im Musiksaal der Schloss-Schule, Beginn: 19.00 Uhr.

12.03. **Biblische Missionsgemeinde**, Frauenfrühstück mit Anita Hallemann. „Vier Jahreszeiten" – unsere Lebensphasen

Holztreppen / Stahl-Holztreppen

Ihr Treppen-Spezialist

Ausserdem sind wir Ihr Spezialist in Sachen Dach, Möbel, Holzhaus, Haussanierung, Küchen, Parkett, Haustüren, Dachfenster, und Eternit. Rufen Sie uns an.

holz massiv

Zimmerei - Schreinerei - Treppenbau
Markus Merkh - Christian Merkh
MITGLIED DER REUTLINGER BAUPARTNER
Römerstraße 96 · 72793 Pfullingen
Tel. (0 71 21) 75 60 80

ihre Freuden, ihre Frustrationen,in jeder „Jahreszeit" Gott auf besondere Weise erleben, Marktstr. 29, Beginn: 9:00 Uhr

12.03. **Samstagtreff** Spannende Geschichten zum Hören und Mitmachen.

DER KLEINANZEIGENMARKT

KAUFGESUCHE

Familie sucht Haus in Pfullingen/RT zu kaufen, Seniorenbetreuung möglich. Tel. 07121/79 03 52.

Pfullinger Familie mit zwei Kindern sucht schönes Einfamilienhaus od. Doppelhaushälfte in ruhiger Lage in Pfullingen, bis max. 280000 € zu kaufen. Tel. Rt/754835 (ab 19Uhr).

Haus, freistehend, auch alt oder renovierungsbedürft. von privat zu kaufen gesucht. Raum Pfullingen, Tel. RT/69 69 536 vormittags.

BADER TIEFBAU
72766 Reutlingen
Am Heilbrunnen 140 A
☎ 07121 49 30 90
www.bader-tiefbau.de
Naturstein mauern — Erd- u. Tiefbau
Böschungssicherung — Baureparaturen
Stützmauern — Um- u. Anbau
Beton-Einfassungen — Pflaster- und
Kanalanschlüsse — Belagsarbeiten
Dienstleistung rund um den Bau !

Krank, vielleicht von Schadstoffen und Elektrosmok in Räumen?
Fragen Sie
Tel. 07121/75 47 82

WIR SUCHEN IHRE IMMOBILIE
Claus Dürr Immobilien
Tel. 07121/923860

www.die-faire-immobilie.de

STELLENANGEBOTE

Wir erweitern und bieten **Zweiteinkommen,** Firma Schnitzler, Tel. 07385-1557.

Susanne Brüstle, Steuerfachangestellte, bietet professionelle Hilfe bei ihrer Lohn- und Finanzbuchhaltung. Tel: RT/ 69 91 06.

Wir suchen für 2 Haushalte in Eningen und Pfullingen vormittags für 6-8 Std./Woche eine zuverlässige Putzfrau. Tel. RT/88473

VERSCHIEDENES

Garagenflohmarkt am Samstag 26. März, Gr. Heerstr.74 in Pfullingen von 9.00-18.00 Uhr.

Es geht auch so:
Private Kleinanzeigen nehmen wir gerne auch unter Tel. 07121/70 65 68 oder e-mail unter: info@pfullinger-journal.de an.

Für ein Teilgebiet in
Genkingen
zuverlässigen
Austräger/in
gesucht,
Gerne auch Rentner
Anruf genügt

Pfullinger Journal
Anzeigen-Illustrierte für den Raum Pfullingen Eningen · Schwäbische Alb
Herausgeberin
Britta Wayand
Gielsbergweg 35
72793 Pfullingen
Tel. 071 21/70 65 68
Fax 071 21/70 65 69
info@pfullinger-journal.de
Mo. - Fr. 9 - 12 + 14 - 18 Uhr

Der letzte Termin für private Kleinanzeigen in der nächsten Ausgabe ist der Mittwoch, 30. März.

UNTERRICHT

Die familienfreundliche Nachhilfe
50% Ermäßigung für jedes Geschwisterkind! Jetzt nutzen: Qualifizierte Nachhilfe. Für alle Schularten. Für alle Klassen. Für alle Fächer. Für jedes Ihrer Kinder!
Wir informieren Sie gern ausführlich: Mo.-Fr., 14-17 Uhr

PÄDAGOGISCHE® SCHÜLER-FÖRDERUNG
Reutlingen, Gartenstraße 4 ☎ 07121/37 02 03
Pfullingen, Klosterstraße 2 ☎ 07121/79 80 67
www.schueler-foerderung.de

Musikschule Kristina Renner
72793 Pfullingen · Schulstraße 14
Tel. 0 71 22/93 06 od. 01 63/517 10 94
Individueller Unterricht:
Klavier, Keyboard, Gitarre und Flöte

PFULLINGEN

GROSSZÜGIGES EFH
fantastischer Ausblick! Wfl. ca. 229 m², Wintergarten, Schwimmbad, Sauna. Grdst. ca. 840 m². € 439.000

PFULLINGEN

neu!
EIN- ZWEIFAMILIENHAUS
Bevorzugte Halbhöhenlage. Wfl. ges. ca. 240 m², ELW ca. 105 m². Ausbaureserve. 4 Garagen. € 435.000

PFULLINGEN

neu!
EINFAMILIENHAUS
mit Weitblick von der großen Dachterrasse. Sehr gepflegt, Wfl. ca. 170 m², 2-Zi.-ELW. € 285.000

PFULLINGEN

neu!
3-ZIMMER-WOHNUNG
Höchster Wohnkomfort im Alter. Moderne, exklusive Ausst., Wfl. ca. 85 m², SW-Balkon. TG-Stellplatz. € 239.000

KRAMS IMMOBILIEN
0 71 21 - 93 07 50
STARK IN DER REGION REUTLINGEN, TÜBINGEN, METZINGEN
www.krams-immobilien.de

VERANSTALTUNGEN IN PFULLINGEN

FINK & Söhne
Naturstein- und Fliesenarbeiten Meisterbetrieb
72805 Lichtenstein
Staufenburgstr. 45
Tel. 0 71 29/23 01
Fax 0 71 29/6 05 15
finkfliesengmbh@aol.com
- Wand- und Bodenfliesen im Bad, WC, Wohnbereich und Küche ...
- Neubau, Umbau, (Bad-) Sanierung
- Reparaturen z.B. bei Wasserschaden
- Sanierung von Balkon und Terrasse
- Estrichverlegung
- Granit und Marmor; Fertigung auf Maß zugesägt

12.03. **VfL-Handball**
VfL gegen SG Lauterstein in der Kurt-App-Sporthalle, 20.00 Uhr.

12.03. **Kath. Kirchengemeinde**
Kino in der Kirche – „Jesus von Montreal“.

13.03. **Schwäb. Albverein**
"Vom Stubensand zum Schultes seim Turm"

13.03 **WSG Eningen/ Pfullingen**
gegen HSG Mannheim in der Kurt-App-Sporthalle um 17.00 Uhr.

14.03. **vhs Pfullingen**
Vortrag:"Lernen braucht Bewegung", Feuerwehrhaus Pfullingen, Beginn: 20 Uhr.

15.03. **Evang. Gesamtkirchengemeinde**
Frauenfrühstück, Paul-Gerhardt-Haus, Beginn: 9.00 Uhr.

15.03. **Evang. Magdalenenkirchengemeinde**
Burgwegkreis, Magdalenenkirche, Beginn: 15.00 Uhr.

15.03. **DRK- Senioren**
Seniorennachmittag, DRK Haus, Schloßstr. 28, Beginn: 15.00 Uhr.

15.03. **Evang. Martinskirchengemeinde**
Frauenkreis, Paul-Gerhardt-Haus, Beginn: 19.30 Uhr.

15.03. **Evang. Martinskirchengemeinde**
Frauengruppe, Paul-Gerhardt-Haus, Beginn: 20.00 Uhr.

15.03. **Evang. Martinskirchengemeinde**
Kirchengemeinderat, Paul-Gerhardt-Haus, Beginn: 19.30 Uhr.

15.03. **Stadtkapelle**
Jahreshauptversammlung im Verereinsheim, Roßwagstraße 2. Beginn: 20:00 Uhr.

16.03. **Kath. Kirchengemeinde**
Frauengemeinschaft St. Wolfgang - Besinnungsnachmittag, Beginn: 14.00 Uhr.

DER MÖBEL SCHREINER
DIE Küche
DAS Bad
Schanz Seitenstraße 19 Pfullingen
Tel. 07121-7552160

17.03. **Kath. Kirchengemeinde**
„Frühschicht“ mit Frühstück im Gemeindehaus, 06.00 Uhr.

17.03. **Ökum. Arbeitsgemeinschaft**
Taizé-Gebet, Martinskirche, 19.15 Uhr.

18.03. **Stadtbücherei**
Treffpunkt Kinderbücherei, Jürgen Riedel liest aus „Im Land der wilden Biber“, 14 Uhr.

18.-19.03 **Kath. Kirchengemeinde**
Treff der Frau, Oasentage im Kloster Untermarchtal, 12.30 Uhr.

18.03. **Evang. Gesamtkirchengemeinde**
Anmeldung zur Konfirmandenzeit in den ev. Gemeindehäusern, Beginn: 19.00 Uhr.

18.03. **Vhs Pfullingen**
SWR in Stuttgart, Blick hinter die Kulissen und Teilnahme an der Live-Sendung "Landesschau". Treffpunkt 15 Uhr.

18.03 **Vhs Pfullingen**
Irland-Portrait einer Insel mit Diaschau und Musik, Musiksaal Schloßschule, Beginn: 20.00 Uhr.

19.03. **Evang.-meth. Kirchengemeinde**
Jugendgottesdienst, Friedenskirche, Beginn: 19.00 Uhr.

20.03. **Gewerbe- und Handelsverein**
Frühlingserwachen, verkaufsoffener Sonntag.

21.03. **Stadtbücherei**
Thomas Fuchs liest aus der Reihe „Die unschlagbaren 3“ Beginn: 15.00 Uhr.

22.03. **Kath. Kirchengemeinde**
Ökum. Gesprächsreihe – „Was hält die Gesellschaft zusammen?“, mit Ordinariatsrat Dr. Joachim Drumm, im Gemeindehaus.

23.03. **Stadtbücherei**
Kindertheater Wolfsburger Figurencomagnie, „Der kleine Drache Kokosnuss“ Beginn: 14.00 Uhr.

20.03. **Schwäb. Albverein**
"Treffpunkt Mühlenstube", 14 und 17 Uhr.

22.03. **vhs Pfullingen**
Vortrag Kindheit in Pfullingen und auf der Alb, vhs Raum 3, 17.00 Uhr.

23.03. **Kath. Kirchengemeinde**
KAB – Vortrag zu Depression, Alzheimer und Parkinson im Gemeindehaus St. Wolfgang, Beginn: 18.30 Uhr.

23.03. **vhs Pfullingen**
Kindertheater, Der kleine Drache Kokosnuss Stadtbücherei Beginn: 14.00 Uhr.

23.03. **Evang. Gesamtkirchengemeinde**
Ehemaliger Berufstätigenkreis, Paul-Gerhardt-Haus, Beginn: 19.30 Uhr.

24.03. **Kath. Kirchengemeinde**
„Frühschicht“ mit Frühstück im Gemeindehaus, 06.00 Uhr.

24.03. **Evang. Martinskirchengemeinde**
Ökum. Paul-Gerhardt-Treff im PGH, Beginn: 14.30 Uhr.

24.03. **Schwäb. Albverein**
Volksliedersingen, in der Mühlenstube, Beginn: 19.30 Uhr.

25.03. **Evang. Martinskirchengemeinde**
Gottesdienst für kleine Kinder um 10.15 Uhr.

25.03. **CVJM**
Mitgliederversammlung, im PGH, 20 Uhr.

25.03. **Familienstube**
Jahreshauptversammlung, Griesstr. 24/2, Beginn: 19.30 Uhr.

25.03. **Stadtbücherei**
„Schlag nach bei Shakespeare!“, Kabarett mit Elmar Schneider und Olaf Cless, Beginn: 20.00 Uhr.

26.03. **Kath. Kirchengemeinde**
Krabbelgottesdienst, Beginn: 11.00 Uhr.

26.03. **DLRG**
Besichtigungsausflug zu Ritter Sport.

26.03. **Samstags-Treff**
Filzen mit Frau Bölk.

26.03. **Spielmanns- und Schalmeienzug**
Ordentliche Jahreshauptversammlung, Vereinsheim, 20 Uhr.

26.03. **VfL-Handball**
VfL gegen TV Oppenweiler in der Kurt-App-Sporthalle, 20.00 Uhr.

27.03. **Evang.-meth. Kirchengemeinde**
Gästegottesdienst, in der Friedenskirche, Beginn: 10.00 Uhr.

LA VINÉE
Weine im Frühling
frisch
fruchtig
lebhaft
WinzerWeine & WeinKultur aus Frankreich
Agnete Bauer-Ratzel
Hohestr. 7 . 72793 Pfullingen
Tel 0172-6083014 . www.lavinee.de
Do + Fr 16.30 – 19.30 Uhr
Sa 11 – 16 Uhr

27.03. **Evang. Magdalenenkirchengemeinde**
Konfirmation Gruppe 1, 10.00 Uhr.

27.03. **Kath. Kirchengemeinde**
Familienkreis I – Stadtführung in Rottenburg, Beginn: 13.45 Uhr.

27.03. **Evang. Gesamtkirchengemeinde**
Gottesdienst "AusZeit", in der Thomaskirche, Beginn: 19.00 Uhr.

27.03. **Naturschutzbund**
Amphibienexursion zu den Reutlinger Markwasenseen, Treffpunkt Parkplatz am Stadtgarten, 13.00 Uhr.

27.03. **vhs Pfullingen**
Fahrt Staatstheater Stuttgart Ballett: Cranko. Van Manen, Béjart Abfahrt 17.00 Uhr.

27.03. **Schwäb. Albverein**
Familienangebot - Wir suchen Markungssteine.

27.03. **Musikverein-Stadtkapelle**
Kirchenkonzert.

27.03. **Martinskollegium**
Orchesterkonzert, Pfullinger Hallen, Beginn: 17.00 Uhr.

27.03. **Lokales Bündnis für Familie**
Benefizkonzert, Martinskirche, Beginn: 17.00 Uhr.

28.03. **vhs Pfullingen**
Vortrag Riechen – der geheimnisvolle Sinn Feuerwehrhaus, Beginn: 20.00 Uhr.

28.03. **Siedler, Eigenheimer und Kleingärtner**
Hauptversammlung in der Gartenanlage.

RENZ
Fenstersysteme

Wenn der Wind durch Ihre Fenster pfeift, dann wird's Zeit für neue
- Holz-/Alu-Fenster
- Holzfenster
- Kunststoff-Fenster
- Neu- u. Altbau-Rollladen aber auch
- Haustüren u. Vordächer,
- Markisen u. Jalousien

Fragen Sie uns!
Ihr Spezialist in der Altbau-Renovierung
72793 Pfullingen · Goethestr. 16
Telefon 07121/71309 · Telefax 07121/78946

VERANSTALTUNGEN IN PFULLINGEN

Defekte Elektrogeräte

Rufen Sie einfach an - Ich komme zu Ihnen!

REPARIEREN UNSERER UMWELT ZULIEBE STATT WEGWERFEN!

Der Geräte Macher

Ich repariere:
- Fernseh/Video
- SAT-Anlagen
- HiFi-Anlagen
- TFT/PC-Monitore
- Waschmaschinen
- Wäschetrockner
- Geschirrspüler
- el. Hausgeräte

Mein Motto: Reparieren statt wegwerfen!

☎ 07129/2506 Radio EBINGER Elektro Lichtenstein

29.03. **Evang. Gesamtkirchengemeinde**
Frauenfrühstück im PGH, Beginn: 9.00 Uhr.

29.03. **Evang. Gesamtkirchengemeinde**
Gemeinde-Singabend im PGH, 19.30 Uhr.

30.03. **pro arte**
"Kunst im Gespräch", Kunst ist eine Art Aufruhr (Pablo Picasso), Gasthof Südbahnhof, Beginn: 20.00 Uhr.

31.03. **Kath. Kirchengemeinde**
„Frühschicht" mit anschließendem Frühstück im Gemeindehaus St. Wolfgang, Beginn: 06.00 Uhr.

31.03. **Liederkranz**
Liederkränzle - Kaffeekränzle im Alten Bahnhof, ab 15:00 Uhr, Gäste willkommen.

31.03. **Ökum.Arbeitsgemeinschaft**
Ökum. Gesprächsabend im PGH, Beginn: 19.30 Uhr.

31.03. **vhs Pfullingen**
Fahrt nach Stuttgart, Ich war noch niemals in New York – Musical, Abfahrt 17.00 Uhr.

01.-03.04. **VfL Pfullingen**
Skiausfahrt, nach Davos.

02.04. **Musikschule**
Frühlingskonzert, Pfullinger Hallen, Beginn: 15.00 Uhr.

02.04. **VfL - Turnen**
Kitu-Cup des Turngaus Achalm, in der Kurt-App-Sporthalle.

02.04. **VfL-Handball**
VfL gegen VfL Waiblingen in der Kurt-App-Sporthalle um 20.00 Uhr.

03.04 **Samariterstift**
Tag der offenen Tür, Beginn: 11.00 Uhr.

03.04. **Evang. Martinskirchengemeinde**
Konfirmation Martinskirche Mitte und Ost, Beginn: 9.30 Uhr.

03.04. **Evang. Magdalenenkirchengemeinde**
Konfirmations Magdalenenkirche, Gruppe 2, Beginn: 10.00 Uhr.

03.04. **Samariterstiftung**
Tag der offenen Tür mit Verkauf.

03.04 **Schwäb. Albverein**
mit OG Walddorfhäslach zur Ernsthütte-Elisenhütte-Kugelberg.

03.04. **WSG Eningen/Pfullingen**
gegen HSG Freiburg in der Kurt-App-Sporthalle um 17.00 Uhr.

05.04. **Gewerbe- und Handelsverein**
GHV-Treff und Orga Maimarkt, im Ristorante Da Maria.

07.04. **Patchwork-Gruppe**
Patchworken im Südbahnhof, Beginn: 20.00 Uhr.

DÖTTINGER mbH & Co. KG
SPEZIALBESCHICHTUNGEN

Die Alternative zu herkömmlichen Bodenbelägen:

Bodenbeschichtungen

- Balkone, Terrassen, Treppen, Wintergärten
- Steinteppiche im Wohnbereich, Designböden
- Garagen, Keller- u. Nutzräume, Industrieböden

Produktverkauf auch an Selbstverarbeiter

Infotelefon 07121 9798-0

Carl-Zeiss-Straße 9 · D-72793 Pfullingen · www.doettinger.de

Sonderkreditprogramm: 3,90 % p. a.*

Mit uns 2011 in die eigenen vier Wände.

Jetzt Top-Konditionen sichern mit der Sparkassen-Baufinanzierung.

Kreissparkasse in Pfullingen

*Gebundener Sollzins für 10-jährige Zinsbindung; 3,97 % effektiver Jahreszins. Sonderkreditprogramm für die Erstellung oder den Erwerb privater Ein- und Zweifamilienhäuser und Wohnungen für Nettodarlehensbeträge ab 50.000 Euro bis zu 60 % des Beleihungswertes der Immobilie, Auszahlung 100 %. Beispiel: Darlehensbetrag 50.000 Euro, 1 % Tilgung p. a. zzgl. ersparter Zinsen, monatliche Annuitätenrate (Zins + Tilgung) 204,17 Euro. Stand 23.02.2011. Unsere Experten entwickeln für Sie ein maßgeschneidertes Finanzierungsangebot. Sprechen Sie mit uns, auch gerne bei Ihnen zu Hause. www.ksk-reutlingen.de

Der Zwicker

AUGENOPTIK

KONTAKTLINSEN

Ute und Dörte Möller
72793 Pfullingen
Badstraße 7
Tel. 07121/77140

ALLE WEG?

Wir bleiben da!
Heizkostenabrechnungen und bester Service direkt vor Ort:

Volker und Harald Bertsch GmbH, Schloßgartenstraße 109, 72793 Pfullingen, Tel. 07121-628719-0

KALO KALORIMETA Messdienste

Entspannende Massagen

Wirbelsäulenmassage (Dorn/Breussmassage) Dauer: 75 Min. 40,-- €

Rückenmassage Dauer: 20 Min. 17,- € 40 Min. 27,- €

Hals-/Rückenmassage Dauer: 60 Min. 37,-- €

Fußzonenmassage Dauer: 20 Min. 20,- €

Termine (auch am Abend) nach Vereinbarung
Alle Angebote auch als Gutschein erhältlich.

Wellness Massagen *Ute Weigel*
Gesundheitsberaterin für Rücken, Füße und Gelenke
Pfullingen · Elsterweg 39 · Tel. (07121) 79408 o. 0174 - 9206291

Hier werden Sie verwöhnt!

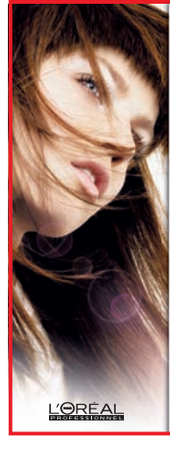

Damen:
Waschen, Schneiden, Föhnen + Pflegekur incl. Verwöhnmassage **36,00 €**

Herren:
Waschen, Schneiden, Föhnen + Kopfhautlotion incl. Verwöhnmassage **21,50 €**

TREND Hairstyling
www.trend-hairstyling.de

Karl-Kuppinger Str. 2
72793 Pfullingen
Tel.: 07121 - 70 64 63

Unsere Öffnungszeiten:
Mo. - Fr. 9.00 - 18.00 Uhr
Samstag 8.00 - 16.00 Uhr